

## ภาคผนวก 6ข

---

เอกสารแจ้งผู้อาศัยข้างเคียง กรณีทำงานต่อเนื่อง



ตารางการทำงานล่วงเวลา ประจำเดือน กรกฎาคม 2565

อาทิตย์	จันทร์	อังคาร	พุธ	พฤหัสบดี	ศุกร์	เสาร์
					1 20.00	2 20.00
3 17.00	4 22.00	5 20.00	6 22.00	7 21.00	8 20.00	9 21.00
10 19.00	11 20.00	12 22.00	13 22.00	14 23.00	15 22.00	16 22.00
17 19.00	18 20.00	19 20.00	20 20.00	21 21.00	22 21.00	23 20.00
24 17.00	25 20.00	26 20.00	27 20.00	28 หยุด	29	30
31						

ตารางการทำงานล่วงเวลา ประจำเดือน สิงหาคม 2565

อาทิตย์	จันทร์	อังคาร	พุธ	พฤหัสบดี	ศุกร์	เสาร์
	1 21.00	2 20.00	3 20.00	4 20.00	5 20.00	6 20.00
7 23.00	8 23.00	9 20.00	10 20.00	11 20.00	12 หยุด	13 20.00
14 17.00	15 20.00	16 20.00	17 20.00	18 23.00	19 21.00	20 20.00
21 17.00	22 20.00	23 20.00	24 20.00	25 20.00	26	27
28	29	30	31			

ตารางการทำงานล่วงเวลา ประจำเดือน กันยายน 2565

อาทิตย์	จันทร์	อังคาร	พุธ	พฤหัสบดี	ศุกร์	เสาร์
				1 22.00	2 21.00	3 20.00
4 19.00	5 22.00	6 20.00	7 22.00	8 20.00	9 21.00	10 20.00
11 17.00	12 20.00	13 20.00	14 20.00	15 22.00	16 22.00	17 20.00
18 17.00	19 20.00	20 23.00	21 20.00	22 20.00	23 21.00	24 19.00
25 17.00	26 20.00	27 23.00	28	29	30	

ตารางการทำงานล่วงเวลา ประจำเดือน ตุลาคม 2565

อาทิตย์	จันทร์	อังคาร	พุธ	พฤหัสบดี	ศุกร์	เสาร์
						1 21.00
2 17.00	3 20.00	4 20.00	5 20.00	6 21.00	7 20.00	8 20.00
9 17.00	10 20.00	11 21.00	12 20.00	13 หยุด	14 20.00	15 20.00
16 17.00	17 22.00	18 20.00	19 20.00	20 20.00	21 20.00	22 20.00
23 18.00	24 20.00	25 20.00	26 20.00	27	28	29
30	31					



ตารางการทำงานล่วงเวลา ประจำเดือน พฤศจิกายน 2565

อาทิตย์	จันทร์	อังคาร	พุธ	พฤหัสบดี	ศุกร์	เสาร์
		1 20.00	2 20.00	3 20.00	4 20.00	5 22.00
6 19.00	7 23.00	8 20.00	9 20.00	10 22.00	11 22.00	12 22.00
13 19.00	14 20.00	15 20.00	16 0.00	17 20.00	18 20.00	19 22.00
20 17.00	21 20.00	22 20.00	23 20.00	24	25	26
27	28	29	30			

ตารางการทำงานล่วงเวลา ประจำเดือน ธันวาคม 2565

อาทิตย์	จันทร์	อังคาร	พุธ	พฤหัสบดี	ศุกร์	เสาร์
				1 21.00	2 20.00	3 20.00
4 17.00	5 20.00	6 20.00	7 20.00	8 20.00	9 20.00	10 20.00
11 17.00	12 20.00	13 20.00	14 20.00	15 20.00	16 20.00	17 20.00
18 17.00	19 22.00	20 21.00	21 20.00	22	23	24
25	26	27	28	29	30	31



## ภาคผนวก 7ข

เอกสารสำเนาสัญญาที่ระบุเงื่อนไขที่ต้องปฏิบัติตามมาตรการ



สัญญาจ้างเหมาก่อสร้างงานโครงสร้าง สถาปัตยกรรม  
โครงการ THE ORIGIN E22 STATION

สัญญาเลขที่ .....

สัญญาจ้างเหมาก่อสร้างงานโครงสร้าง สถาปัตยกรรม

Main Building Work

โครงการ THE ORIGIN E22 STATION

ระหว่าง

บริษัท ออริจิ้น สุกุมวิท สายลวด จำกัด

และ

บริษัท เจ แอนด์ เค กรุ๊ป เอ็นจิเนียริง จำกัด

วันที่.....

จัดเตรียมโดย บริษัท ออริจิ้น สุกุมวิท สายลวด จำกัด

สัญญาจ้างเหมาก่อสร้างงานโครงสร้างและสถาปัตยกรรม

โครงการ THE ORIGIN E22 STATION

(ชื่อตามรายงานผลกระทบสิ่งแวดล้อม THE ORIGIN SUKHUMVIT - SAILUAT STATION)

หนังสือสัญญานี้ทำขึ้นเมื่อวันที่ วันที่..... ณ สำนักงาน บริษัท ออริจิ้น สุขุมวิท สายลวด จำกัด ซึ่งตั้งอยู่ 496 หมู่ 9 ตำบล/แขวง ลำโพงเหนือ อำเภอ/เขต เมืองสมุทรปราการ จังหวัด สมุทรปราการ ระหว่าง :

บริษัท ออริจิ้น สุขุมวิท สายลวด จำกัด โดย นายชุมพล ประวิทย์ธนาและ นางสาวกนกไพลิน วิไลแก้ว ผู้มีอำนาจลงนามแทนบริษัท สำนักงานใหญ่ตั้งอยู่ที่ 496 หมู่ 9 ตำบล/แขวง ลำโพงเหนือ อำเภอ/เขต เมืองสมุทรปราการ จังหวัด สมุทรปราการ ตามหนังสือรับรอง รายละเอียดปรากฏตามเอกสารแนบท้าย ซึ่งต่อไปนี้จะเรียกว่า "ผู้ว่าจ้าง" หรือ "เจ้าของโครงการ" ฝ่ายหนึ่งกับ

บริษัท เจ แอนด์ เค กรุ๊ป เอ็นจิเนียริ่ง จำกัด โดย นาย เกรียงศักดิ์ แสงพลสิทธิ์ กรรมการผู้จัดการหรือผู้มีอำนาจลงนามแทนบริษัท สำนักงานใหญ่ตั้งอยู่ที่ 389/7 แขวง คั่นนาวา เขต คั่นนาวา จังหวัด กรุงเทพมหานคร ตามหนังสือรับรอง ตามหนังสือรับรองรายละเอียดปรากฏตามเอกสารแนบท้าย ซึ่งต่อไปในสัญญานี้จะเรียกว่า "ผู้รับจ้าง" อีกฝ่ายหนึ่ง

โดยที่ผู้ว่าจ้างตกลงว่าจ้างและผู้รับจ้างตกลงรับจ้างเหมาก่อสร้างงานโครงสร้างสถาปัตยกรรม โครงการ THE ORIGIN E22 STATION ซึ่งตั้งอยู่ที่บนโฉนดที่ดินเลขที่ 331771 สถานที่ตั้ง ถนนสายลวด ตำบลปากน้ำ อำเภอเมืองสมุทรปราการ จังหวัดสมุทรปราการ ของบริษัท ออริจิ้น สุขุมวิท สายลวด จำกัด (ซึ่งต่อไปนี้จะเรียกว่า "สัญญาจ้างเหมาก่อสร้าง")

โดยที่ผู้รับจ้างเป็นผู้ชำนาญงานและเป็นผู้มีประสบการณ์ในการก่อสร้าง ซึ่งได้ทราบและเข้าใจความประสงค์ของผู้ว่าจ้างดังกล่าวข้างต้นเป็นอย่างดี ทั้งได้ศึกษาแบบแปลนก่อสร้าง ตามเอกสารแนบท้ายสัญญา ข้อกำหนดประกอบแบบก่อสร้าง ตลอดจนเอกสารและข้อมูลอื่นๆ ที่เกี่ยวข้อง ที่ทางผู้ว่าจ้างหรือตัวแทนได้จัดส่งเพิ่มเติมให้แก่ทางผู้รับจ้างระหว่างขั้นตอนการประมูลงานและการต่อรองราคาในแต่ละครั้ง โดยตลอดจนเข้าใจองค์ทุกประการถึงหน้าที่ทั้งปวงที่จะต้องปฏิบัติตามสัญญานี้แล้ว จึงตกลงรับทำงานก่อสร้างภายใต้สัญญานี้ให้แก่ผู้ว่าจ้างจนแล้วเสร็จสมบูรณ์

ทั้งสองฝ่ายตกลงทำสัญญากัน ดังต่อไปนี้

ข้อ 1. ผู้รับจ้างมีหน้าที่ต้องปฏิบัติและยินยอมผูกพันตนตามสัญญาจ้างเหมาก่อสร้าง งานโครงสร้าง สถาปัตยกรรม โครงการ THE ORIGIN E22 STATION และข้อกำหนดทั้งปวงที่ปรากฏในเอกสารทั้งหลายที่ได้ลงนามกำกับร่วมกันไว้ทุก

สัญญาจ้างเหมาก่อสร้างงานโครงสร้าง สถาปัตยกรรม

สัญญาเลขที่ .....

โครงการ THE ORIGIN E22 STATION

แปลนก่อสร้าง เปรียบเทียบร่างสัญญาจ้างเหมาก่อสร้างงานโครงสร้าง สถาปัตยกรรม ตลอดจนรายการเอกสารแนบท้ายสัญญา เป็นส่วนหนึ่งของสัญญานี้

ข้อ 2. ผู้รับจ้างตกลงรับจ้างงานก่อสร้างกับผู้ว่าจ้าง ในราคา 545,000,000 บาท (ห้าร้อยสี่สิบล้านบาทถ้วน) รวมภาษีมูลค่าเพิ่ม ค่าวัสดุอุปกรณ์ สัมภาระ ค่าดำเนินการ ค่าประสานงานกับผู้รับเหมารายอื่น ๆ ในโครงการ ค่าภาษี และค่าใช้จ่ายอื่น ๆ โดยจะชำระเป็นรายงวดเดือนและวิธีการที่กำหนดในเงื่อนไขแห่งสัญญาจ้างเหมาก่อสร้างนี้

ข้อ 3. ตามที่ระบุในข้อ 17 ของเงื่อนไขแห่งสัญญา

ข้อ 4. ผู้ว่าจ้าง ผู้บริหารก่อสร้าง วิศวกรที่ปรึกษางานก่อสร้าง มีหน้าที่ในการตรวจสอบการปฏิบัติงาน ตรวจสอบมอบงาน และพิจารณาอนุมัติการจ่ายเงินเพื่อให้เป็นไปตามเงื่อนไขแห่งสัญญาจ้างเหมางานก่อสร้างและขั้นตอนตามเอกสารแนบท้ายสัญญานี้ ทั้งนี้ การพิจารณาอนุมัติการจ่ายเงินต้องเป็นไปตามเงื่อนไขและระเบียบของผู้ว่าจ้าง

ข้อ 5. ผู้รับจ้างสัญญาว่าจะดำเนินงานก่อสร้าง โครงการ THE ORIGIN E22 STATION ให้แล้วเสร็จสมบูรณ์พร้อมส่งมอบงาน และดำเนินการให้ได้รับหนังสือรับรองการก่อสร้างแล้วเสร็จสมบูรณ์ (certificate of Final Completion) จากผู้ว่าจ้าง ตัวแทนของผู้ว่าจ้าง หรือผู้บริหารการก่อสร้าง ภายในกำหนดระยะเวลาตามเงื่อนไขแห่งสัญญาข้อ 1.15.1 และมีรายละเอียดปรากฏตามแผนงานเอกสารแนบท้ายสัญญาข้อ 33.

ข้อ 6. สาระสำคัญของสัญญา

ผู้ว่าจ้างและผู้รับจ้างมีความเห็นชอบและตกลงร่วมกันให้ถือลำดับความสำคัญของสาระในเอกสารทั้งหลายที่ประกอบขึ้นเป็นสัญญาจ้างเหมาก่อสร้าง ตามลำดับดังต่อไปนี้

- |     |  |                           |
|-----|--|---------------------------|
| 6.1 | สัญญาและเงื่อนไขแห่งสัญญาจ้างเหมาก่อสร้าง<br>โครงการ THE ORIGIN E22 STATION  | จำนวน .... หน้า           |
| 6.2 | เอกสารแนบท้ายสัญญาจ้างเหมาก่อสร้าง<br>โครงการ THE ORIGIN E22 STATION   | จำนวน .... หน้า           |
| 6.3 | บันทึกข้อตกลงว่าจ้างงานก่อสร้าง (LOI) และเอกสารแนบ<br>โครงการ THE ORIGIN E22 STATION   | จำนวน .... หน้า           |
| 6.4 | เอกสารสรุปรายละเอียดและเงื่อนไขการประกวดราคาจ้างเหมางานก่อสร้าง<br>และข้อกำหนดและเอกสารประกอบการเสนอราคางานโครงสร้างและสถาปัตยกรรม   | จำนวน ..... หน้า (ถ้ามี)  |
| 6.5 | เอกสารการเสนอราคาและเอกสารบัญชีแสดงปริมาณงานก่อสร้าง<br>พร้อมตารางแสดงปริมาณงาน ราคา วัสดุ ราคาแรงงาน และราคาก่อสร้าง<br>และเอกสารประกอบการเสนอราคาของ ..... เลขที่-ฉบับลงวันที่ ..... | (จำนวน ... เล่ม ... หน้า) |

ทั้งนี้ หากพบว่าข้อความในเอกสารลำดับแรกมีสาระไม่ถูกต้องตรงกัน หรือขัดแย้งกันกับเอกสารในลำดับที่ต่างกัน ตามข้อ 6. ให้ถือเอาสาระหรือข้อความในเอกสารลำดับแรกเป็นสำคัญ แต่หากสาระหรือข้อความในเอกสารลำดับเดียวกันนั้น ไม่ถูกต้องตรงกันหรือขัดแย้งกัน

สัญญาจ้างเหมาก่อสร้างงานโครงสร้าง สถาปัตยกรรม  
โครงการ THE ORIGIN E22 STATION

สัญญาเลขที่ .....

ข้อ 7. คำว่า "ผู้บริหารโครงการ" "ผู้บริหารการก่อสร้าง" "วิศวกรที่ปรึกษาควบคุมงานก่อสร้าง" "ผู้ควบคุมงาน" หรือ "ผู้แทนผู้ว่าจ้าง" หมายความว่า บริษัท 22 คอนซัลแตนท์ แอนด์ แมเนจเม้นท์ จำกัด

ข้อ 8. คำว่า "สถาปนิก วิศวกรโครงสร้าง และวิศวกรงานระบบ" หมายความว่า บริษัท วรรัฐ ศุภโชค อาดิเทค จำกัด / บริษัท วี เอส ดี คอนซัลท์แตนท์ จำกัด / บริษัท ออทีมัม คอนซัลแตนท์ จำกัดตามลำดับ

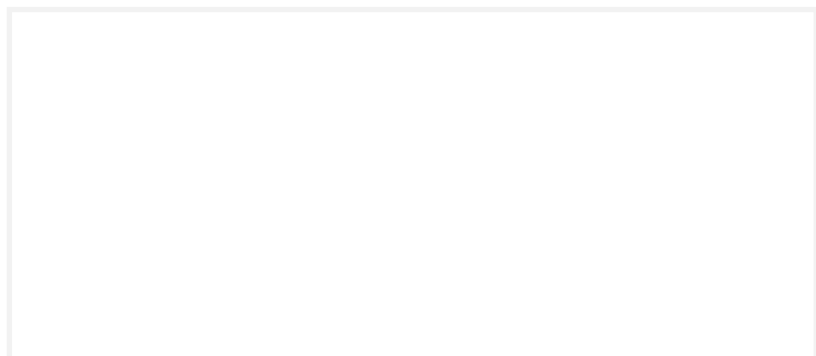



สัญญาจ้างเหมาก่อสร้างงานโครงสร้าง สถาปัตยกรรม  
โครงการ THE ORIGIN E22 STATION

สัญญาเลขที่ .....

สัญญานี้ทำขึ้นเป็นสองฉบับมีข้อความถูกต้องตรงกัน คู่สัญญาทั้งสองฝ่ายได้อ่าน และเข้าใจข้อความทั้งหมดในสัญญา เนื้อหาแห่งสัญญาจ้างเหมาก่อสร้าง แบบแปลนก่อสร้าง ข้อกำหนดประกอบแบบก่อสร้าง ตลอดจนเอกสารแนบท้าย และเห็นว่าถูกต้องตามความประสงค์แล้ว จึงลงชื่อประทับตราไว้เป็นสำคัญต่อหน้าพยาน ณ วันเดือน ปี และสถานที่ ดังระบุข้างต้นและแต่ละฝ่ายได้เก็บรักษาไว้ฝ่ายละหนึ่งฉบับ

บริษัท ออริจิ้น สุขุมวิท สายลวด จำกัด (ผู้ว่าจ้าง)

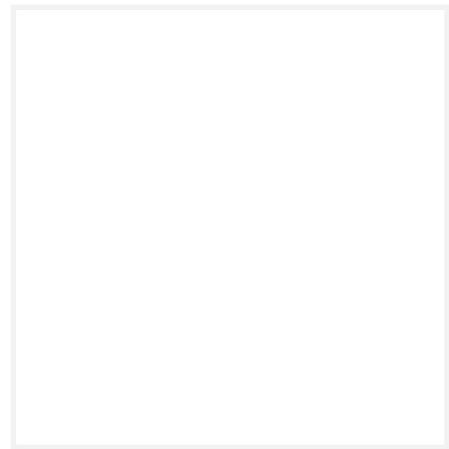

บริษัท เจ แอนด์ เค กรุ๊ป เอ็นจิเนียริง จำกัด (ผู้รับจ้าง)



ก

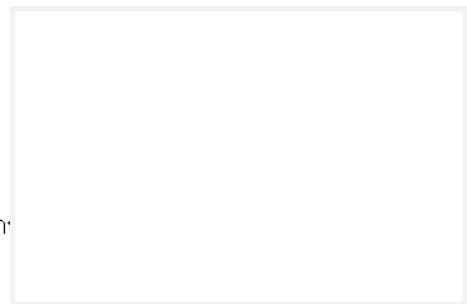

ลงชื่อ.....  
( ..... )

พยาน

ลงชื่อ.....  
( ..... )

พยาน

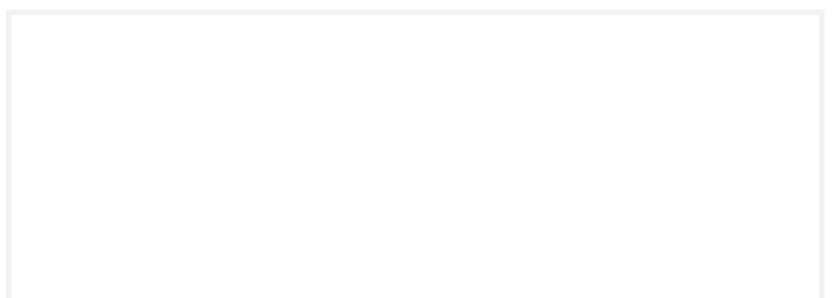



ภาคผนวก 8ข

รายงานการสำรวจสภาพอาคารข้างเคียงโครงการ



วันที่ 20 มกราคม 2564

เรื่อง ขอเข้าสำรวจพื้นที่ เพื่อเก็บข้อมูลบ้านที่ติดกับ โครงการก่อสร้าง  
เรียน ท่านเจ้าของบ้านเลขที่ 3 ถนนสายลวด ตำบลปากน้ำ อำเภอเมืองสมุทรปราการ  
จังหวัดสมุทรปราการ 10270  
จาก บริษัท เจแอนด์ เค กรุ๊ป เอ็นจิเนียริง จำกัด

จากที่ทางบริษัท เจแอนด์ เค กรุ๊ป เอ็นจิเนียริง จำกัด ได้รับเป็น ผู้รับเหมาโครงการ โครงการ ดิออริจิ้น อี22  
สเตชันจากทางเจ้าของ บริษัท ดิออริจิ้น คอนโด ก่อนที่ทาง บริษัท เจแอนด์ เค กรุ๊ป เอ็นจิเนียริง จำกัด จะเริ่มทำการ  
ก่อสร้าง จะขอเข้าทำการสำรวจพื้นที่บ้านข้างเคียง จะมีการตรวจสอบ, บันทึก และถ่ายภาพอาคาร โดยทางบริษัท  
เบล เซอเวย์ จำกัด เป็นบริษัทที่เข้าสำรวจในนามของทาง บริษัท และทาง บริษัท เจแอนด์ เค กรุ๊ป เอ็นจิเนียริง  
จำกัด ขออนุญาตทางเจ้าของบ้าน เพื่อเข้าสำรวจ และเก็บข้อมูล

จึงเรียนขอเข้าสำรวจพื้นที่ ในวันที่ 6 กุมภาพันธ์ 2564 ตั้งแต่ เวลา 9.30 น.- 16.00 น.

จึงเรียนมาเพื่อทราบ

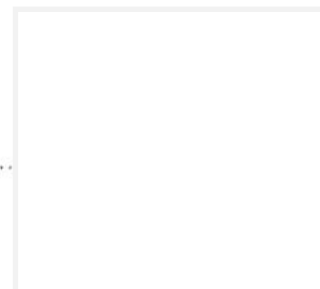

บริษัท เจ แอนด์ เค กรุ๊ป เอ็นจิเนียริง จำกัด

วันที่ 23 กุมภาพันธ์ 2564

วันที่ 20 มกราคม 2564

เรื่อง ขอเข้าสำรวจพื้นที่ เพื่อเก็บข้อมูลบ้านที่ติดกับโครงการก่อสร้าง  
เรียน ท่านเจ้าของบ้านเลขที่ 2/2 ถนนสายลวด ตำบลปากน้ำ อำเภอเมืองสมุทรปราการ  
จังหวัดสมุทรปราการ 10270  
จาก บริษัท เจแอนด์ เค กรุ๊ป เอ็นจิเนียริง จำกัด

จากที่ทางบริษัท เจแอนด์ เค กรุ๊ป เอ็นจิเนียริง จำกัด ได้รับเป็น ผู้รับเหมาโครงการ โครงการ คีอริจิน อี22  
สเตชันจากทางเจ้าของ บริษัท ออริจิน คอนโด ก่อนที่ทาง บริษัท เจแอนด์ เค กรุ๊ป เอ็นจิเนียริง จำกัด จะเริ่มทำการ  
ก่อสร้าง จะขอเข้าทำการสำรวจพื้นที่บ้านข้างเคียง จะมีการตรวจสอบ , บันทึก และถ่ายภาพอาคาร โดยทางบริษัท  
เบล เซอเวย์ จำกัด เป็นบริษัทที่เข้าสำรวจในนามของทาง บริษัท และทาง บริษัท เจแอนด์ เค กรุ๊ป เอ็นจิเนียริง  
จำกัด ขออนุญาตทางเจ้าของบ้าน เพื่อเข้าสำรวจ และเก็บข้อมูล

จึงเรียนขอเข้าสำรวจพื้นที่ ในวันที่ 29 มกราคม 2564 ตั้งแต่ เวลา 9.30 น.- 16.00 น.

จึงเรียนมาเพื่อทราบ

ขอแสดงความนับถือ  
.....  
)  
บริษัท เจ แอนด์ เค กรุ๊ป เอ็นจิเนียริง จำกัด

วันที่ 23 กุมภาพันธ์ 2564

วันที่ 20 มกราคม 2564

เรื่อง ขอเข้าสำรวจพื้นที่ เพื่อเก็บข้อมูลบ้านที่ติดกับโครงการก่อสร้าง  
เรียน ท่านเจ้าของบ้านเลขที่ 11 ซอย12 เกษมสมุทร 2/1 ถนนสายลวด ตำบลปากน้ำ อำเภอเมืองสมุทรปราการ  
จังหวัดสมุทรปราการ 10270  
จาก บริษัท เจแอนด์ เค กรุ๊ป เอ็นจิเนียริง จำกัด

จากที่ทางบริษัท เจแอนด์ เค กรุ๊ป เอ็นจิเนียริง จำกัด ได้รับเป็น ผู้รับเหมาโครงการ โครงการ ดิออริจิ้น อี22  
สเตชันจากทางเจ้าของ บริษัท ออริจิ้น คอนโด ก่อนที่ทาง บริษัท เจแอนด์ เค กรุ๊ป เอ็นจิเนียริง จำกัด จะเริ่มทำการ  
ก่อสร้าง จะขอเข้าทำการสำรวจพื้นที่บ้านข้างเคียง จะมีการตรวจสอบ , บันทึก และถ่ายภาพอาคาร โดยทางบริษัท  
เบล เซอเวย์ จำกัด เป็นบริษัทที่เข้าสำรวจในนามของทาง บริษัท และทาง บริษัท เจแอนด์ เค กรุ๊ป เอ็นจิเนียริง  
จำกัด ขออนุญาตทางเจ้าของบ้าน เพื่อเข้าสำรวจ และเก็บข้อมูล

จึงเรียนขอเข้าสำรวจพื้นที่ ในวันที่ 29 มกราคม 2564 ตั้งแต่ เวลา 9.30 น.- 16.00 น.

จึงเรียนมาเพื่อทราบ



วันที่ 23 กุมภาพันธ์ 2564



วันที่ 20 มกราคม 2564

เรื่อง ขอเข้าสำรวจพื้นที่ เพื่อเก็บข้อมูลบ้านที่ติดกับโครงการก่อสร้าง  
เรียน ท่านเจ้าของบ้านเลขที่ 5/1, บ้านเลขที่ 7 ถนนสายลวด ตำบลปากน้ำ อำเภอเมืองสมุทรปราการ  
จังหวัดสมุทรปราการ 10270  
จาก บริษัท เจแอนด์ เค กรุ๊ป เอ็นจิเนียริ่ง จำกัด

จากที่ทางบริษัท เจแอนด์ เค กรุ๊ป เอ็นจิเนียริ่ง จำกัด ได้รับเป็น ผู้รับเหมาโครงการ โครงการ ดิออริจิน อี22 สเตชันจากทางเจ้าของ บริษัท ออริจิน คอนโด ก่อนที่ทาง บริษัท เจแอนด์ เค กรุ๊ป เอ็นจิเนียริ่ง จำกัด จะเริ่มทำการก่อสร้าง จะขอเข้าทำการสำรวจพื้นที่บ้านข้างเคียง จะมีการตรวจสอบ , บันทึก และถ่ายภาพอาคาร โดยทางบริษัท เบล เซอเวย์ จำกัด เป็นบริษัทที่เข้าสำรวจในนามของทาง บริษัท และทาง บริษัท เจแอนด์ เค กรุ๊ป เอ็นจิเนียริ่ง จำกัด ขออนุญาตทางเจ้าของบ้าน เพื่อเข้าสำรวจ และเก็บข้อมูล

จึงเรียนขอเข้าสำรวจพื้นที่ ในวันที่ 29 มกราคม 2564 ตั้งแต่ เวลา 9.30 น.- 16.00 น.

จึงเรียนมาเพื่อทราบ

ขอแสดงความนับถือ

บริษัท

วันที่ 20 มกราคม 2564





วันที่ 20 มกราคม 2564

เรื่อง ขอบเข้าสำรวจพื้นที่ เพื่อเก็บข้อมูลบ้านที่ติดกับโครงการก่อสร้าง  
เรียน ท่านเจ้าของบ้านเลขที่ 224 ถนนสายลวด ตำบลปากน้ำ อำเภอเมืองสมุทรปราการ  
จังหวัดสมุทรปราการ 10270  
จาก บริษัท เจเออนด์ เค กรู๊ป เอ็นจิเนียริง จำกัด

จากที่ทางบริษัท เจแอนด์ เค กรุ๊ป เอ็นจิเนียริ่ง จำกัด ได้รับเป็น ผู้รับเหมาโครงการ โครงการ คีอริจิน อี22  
สแตชันจากทางเจ้าของ บริษัท ออริจิน คอนโด ก่อนที่ทาง บริษัท เจแอนด์ เค กรุ๊ป เอ็นจิเนียริ่ง จำกัด จะเริ่มทำการ  
ก่อสร้าง จะขอเข้าทำการสำรวจพื้นที่บ้านข้างเคียง จะมีการตรวจสอบ , บันทึก และถ่ายภาพอาคาร โดยทางบริษัท  
เบต เซอเวย์ จำกัด เป็นบริษัทที่เข้าสำรวจในนามของทาง บริษัท และทาง บริษัท เจแอนด์ เค กรุ๊ป เอ็นจิเนียริ่ง  
จำกัด ขออนุญาตทางเจ้าของบ้าน เพื่อเข้าสำรวจ และเก็บข้อมูล

จึงเรียนขอเข้าสำรวจพื้นที่ ในวันที่ 29 มกราคม 2564 ตั้งแต่ เวลา 9.30 น.- 16.00 น.

จึงเรียนมาเพื่อทราบ

.....

๕)

บริษัท ..... เรือง จำกัด

วันที่ 23 กุมภาพันธ์ 2564



วันที่ 20 มกราคม 2564

เรื่อง ขอเข้าสำรวจพื้นที่ เพื่อเก็บข้อมูลบ้านที่ติดกับโครงการก่อสร้าง  
เรียน ท่านเจ้าของบ้านเลขที่ 9/1 ซอย 12 เกษมสมุทร 2/1 ถนนสายลวด ตำบลปากน้ำ อำเภอเมืองสมุทรปราการ  
จังหวัดสมุทรปราการ 10270  
จาก บริษัท เจแอนด์ เค กรุ๊ป เอ็นจิเนียริ่ง จำกัด

จากที่ทางบริษัท เจแอนด์ เค กรุ๊ป เอ็นจิเนียริ่ง จำกัด ได้รับเป็น ผู้รับเหมาโครงการ โครงการ คีอริจิน อี22  
สเตชันจากทางเจ้าของ บริษัท ออริจิน คอนโด ก่อนที่ทาง บริษัท เจแอนด์ เค กรุ๊ป เอ็นจิเนียริ่ง จำกัด จะเริ่มทำการ  
ก่อสร้าง จะขอเข้าทำการสำรวจพื้นที่บ้านข้างเคียง จะมีการตรวจสอบ , บันทึก และถ่ายภาพอาคาร โดยทางบริษัท  
เบล เซอเวย์ จำกัด เป็นบริษัทที่เข้าสำรวจในนามของทาง บริษัท และทาง บริษัท เจแอนด์ เค กรุ๊ป เอ็นจิเนียริ่ง  
จำกัด ขออนุญาตทางเจ้าของบ้าน เพื่อเข้าสำรวจ และเก็บข้อมูล

จึงเรียนขอเข้าสำรวจพื้นที่ ในวันที่ 6 กุมภาพันธ์ 2564 ตั้งแต่ เวลา 9.30 น.- 16.00 น.

จึงเรียนมาเพื่อทราบ

ขอแสดงความนับถือ

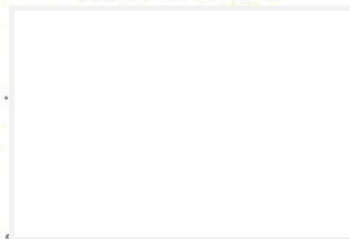

บริษัท เจ แอนด์ เค กรุ๊ป เอนจิเนียร์จ จำกัด

วันที่ 23 กุมภาพันธ์ 2564

วันที่ 20 มกราคม 2564

เรื่อง ขอเข้าสำรวจพื้นที่ เพื่อเก็บข้อมูลบ้านที่ติดกับโครงการก่อสร้าง  
เรียน ท่านเจ้าของบ้านเลขที่ 1/8,1/9,1/10 ร้านค้า ซอย 12 เกษมสมุทร 2/1 ถนนสายลวด ตำบลปากน้ำ  
อำเภอเมืองสมุทรปราการ จังหวัดสมุทรปราการ 10270  
จาก บริษัท เจแอนด์ เค กรุ๊ป เอ็นจิเนียริง จำกัด

จากที่ทางบริษัท เจแอนด์ เค กรุ๊ป เอ็นจิเนียริง จำกัด ได้รับเป็น ผู้รับเหมาโครงการ โครงการ คีอริจิน อี22  
สแตนด์จากทางเจ้าของ บริษัท ออริจิน คอนโด ก่อนที่ทาง บริษัท เจแอนด์ เค กรุ๊ป เอ็นจิเนียริง จำกัด จะเริ่มทำการ  
ก่อสร้าง จะขอเข้าทำการสำรวจพื้นที่บ้านข้างเคียง จะมีการตรวจสอบ , บันทึก และถ่ายภาพอาคาร โดยทางบริษัท  
เบล เซอเวย์ จำกัด เป็นบริษัทที่เข้าสำรวจในนามของทาง บริษัท และทาง บริษัท เจแอนด์ เค กรุ๊ป เอ็นจิเนียริง  
จำกัด ขออนุญาตทางเจ้าของบ้าน เพื่อเข้าสำรวจ และเก็บข้อมูล

จึงเรียนขอเข้าสำรวจพื้นที่ ในวันที่ 6 กุมภาพันธ์ 2564 ตั้งแต่ เวลา 9.30 น.- 16.00 น.

จึงเรียนมาเพื่อทราบ

ขอแสดงความนับถือ

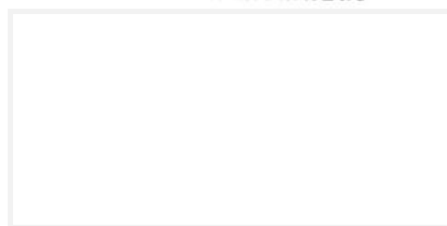

บริษัท เจ แอนด์ เค กรุ๊ป เอ็นจิเนียริง จำกัด

วันที่ 23 กุมภาพันธ์ 2564

วันที่ 20 มกราคม 2564

เรื่อง ขอสั่งสำรวจพื้นที่ เพื่อเก็บข้อมูลบ้านที่ติดกับโครงการก่อสร้าง  
เรียน ท่านเจ้าของบ้านเลขที่ 3/1 ซอย 12 เกษมสมุทร 2/1 ถนนสายลวด ตำบลปากน้ำ อำเภอเมืองสมุทรปราการ  
จังหวัดสมุทรปราการ 10270  
จาก บริษัท เจเออนด์ เค กรุ๊ป เอ็นจิเนียริ่ง จำกัด

จากที่ทางบริษัท เจเออนด์ เค กรุ๊ป เอ็นจิเนียริ่ง จำกัด ได้รับเป็น ผู้รับเหมาโครงการ โครงการ คีอริจิน อี22  
สเตชันจากทางเจ้าของ บริษัท คีอริจิน คอนโด ก่อนที่ทาง บริษัท เจเออนด์ เค กรุ๊ป เอ็นจิเนียริ่ง จำกัด จะเริ่มทำการ  
ก่อสร้าง จะขอสั่งสำรวจพื้นที่บ้านข้างเคียง จะมีการตรวจสอบ , บันทึก และถ่ายภาพอาคาร โดยทางบริษัท  
เบล เซอเวย์ จำกัด เป็นบริษัทที่เข้าสำรวจในนามของทาง บริษัท และทาง บริษัท เจเออนด์ เค กรุ๊ป เอ็นจิเนียริ่ง  
จำกัด ขออนุญาตทางเจ้าของบ้าน เพื่อเข้าสำรวจ และเก็บข้อมูล

จึงเรียนขอสั่งสำรวจพื้นที่ ในวันที่ 6 กุมภาพันธ์ 2564 ตั้งแต่ เวลา 9.30 น.- 16.00 น.

จึงเรียนมาเพื่อทราบ

ขอแสดงความนับถือ

บริษัท

จำกัด

วันที่ 23 กุมภาพันธ์ 2564

วันที่ 20 มกราคม 2564

เรื่อง ขอย้ำสำรวจพื้นที่ เพื่อเก็บข้อมูลบ้านที่ติดกับโครงการก่อสร้าง  
เรียน ท่านเจ้าของบ้านเลขที่ 1/8 ซอย 12 เกษมสมุทร 2/1 ถนนสายลวด ตำบลปากน้ำ อำเภอเมืองสมุทรปราการ  
จังหวัดสมุทรปราการ 10270  
บริษัท เจแอนด์ เค กรุ๊ป เอ็นจิเนียริง จำกัด

จากที่ทางบริษัท เจแอนด์ เค กรุ๊ป เอ็นจิเนียริง จำกัด ได้รับเป็น ผู้รับเหมาโครงการ โครงการ ดิออริจิน อี22  
สเตชันจากทางเจ้าของ บริษัท ออริจิน คอนโด ก่อนที่ทาง บริษัท เจแอนด์ เค กรุ๊ป เอ็นจิเนียริง จำกัด จะเริ่มทำการ  
ก่อสร้าง จะขอเข้าทำการสำรวจพื้นที่บ้านข้างเคียง จะมีการตรวจสอบ , บันทึก และถ่ายภาพอาคาร โดยทางบริษัท  
เบล เซอเวย์ จำกัด เป็นบริษัทที่เข้าสำรวจในนามของทาง บริษัท และทาง บริษัท เจแอนด์ เค กรุ๊ป เอ็นจิเนียริง  
จำกัด ขออนุญาตทางเจ้าของบ้าน เพื่อเข้าสำรวจ และเก็บข้อมูล

จึงเรียนขอเข้าสำรวจพื้นที่ ในวันที่ 29 มกราคม 2564 ตั้งแต่ เวลา 9.30 น.- 16.00 น.

จึงเรียนมาเพื่อทราบ

ขอแสดงความนับถือ



บริษัท เจ แอนด์ เค กรุ๊ป เอ็นจิเนียริง จำกัด

วันที่ 23 กุมภาพันธ์ 2564



วันที่ 20 มกราคม 2564

เรื่อง ขอลงสำรวจพื้นที่ เพื่อเก็บข้อมูลบ้านที่ติดกับ โครงการก่อสร้าง  
เรียน ท่านเจ้าของบ้านเลขที่ 221 ถนนสายลวด ตำบลปากน้ำ อำเภอเมืองสมุทรปราการ  
จังหวัดสมุทรปราการ 10270  
จาก บริษัท เจแอนด์ เค กรุ๊ป เอ็นจิเนียริ่ง จำกัด

จากที่ทางบริษัท เจแอนด์ เค กรุ๊ป เอ็นจิเนียริ่ง จำกัด ได้รับเป็น ผู้รับเหมาโครงการ โครงการ ดิออริจิน อี22  
สเตชันจากทางเจ้าของ บริษัท ออริจิน คอนโด ก่อนที่ทาง บริษัท เจแอนด์ เค กรุ๊ป เอ็นจิเนียริ่ง จำกัด จะเริ่มทำการ  
ก่อสร้าง จะขอเข้าทำการสำรวจพื้นที่บ้านข้างเคียง จะมีการตรวจสอบ , บันทึก และถ่ายภาพอาคาร โดยทางบริษัท  
เบล เซอเวย์ จำกัด เป็นบริษัทที่เข้าสำรวจในนามของทาง บริษัท และทาง บริษัท เจแอนด์ เค กรุ๊ป เอ็นจิเนียริ่ง  
จำกัด ขออนุญาตทางเจ้าของบ้าน เพื่อเข้าสำรวจ และเก็บข้อมูล

จึงเรียนขอเข้าสำรวจพื้นที่ ในในวันที่ 15 กุมภาพันธ์ ตั้งแต่ เวลา 9.30 น.- 16.00 น.

จึงเรียนมาเพื่อทราบ



บริษัท เจ แอนด์ เค กรุ๊ป เอ็นจิเนียริ่ง จำกัด

วันที่ 23 กุมภาพันธ์ 2564

วันที่ 20 มกราคม 2564

เรื่อง ขอย้ำสำรวจพื้นที่ เพื่อเก็บข้อมูลบ้านที่ติดกับโครงการก่อสร้าง  
เรียน ท่านเจ้าของบ้านเลขที่ 228-33 ถนนสายลวด ตำบลปากน้ำ อำเภอเมืองสมุทรปราการ  
จังหวัดสมุทรปราการ 10270  
จาก บริษัท เจแอนด์ เค กรุ๊ป เอ็นจิเนียริ่ง จำกัด

จากที่ทางบริษัท เจแอนด์ เค กรุ๊ป เอ็นจิเนียริ่ง จำกัด ได้รับเป็น ผู้รับเหมาโครงการ โครงการ ดิออริจิน อี22  
สแตชั่นจากทางเจ้าของ บริษัท ออริจิน คอนโด ก่อนที่ทาง บริษัท เจแอนด์ เค กรุ๊ป เอ็นจิเนียริ่ง จำกัด จะเริ่มทำการ  
ก่อสร้าง จะขอเข้าทำการสำรวจพื้นที่บ้านข้างเคียง จะมีการตรวจสอบ , บันทึก และถ่ายภาพอาคาร โดยทางบริษัท  
เบล เซอเวย์ จำกัด เป็นบริษัทที่เข้าสำรวจในนามของทาง บริษัท และทาง บริษัท เจแอนด์ เค กรุ๊ป เอ็นจิเนียริ่ง  
จำกัด ขออนุญาตทางเจ้าของบ้าน เพื่อเข้าสำรวจ และเก็บข้อมูล

จึงเรียนขอเข้าสำรวจพื้นที่ ในวันที่ 15 กุมภาพันธ์ 2564 ตั้งแต่ เวลา 9.30 น.- 16.00 น.

จึงเรียนมาเพื่อทราบ

ขอแสดงความนับถือ

บริษัท

วันที่ 23 กุมภาพันธ์ 2564

วันที่ 20 มกราคม 2564

เรื่อง ขอลงสำรวจพื้นที่ เพื่อเก็บข้อมูลบ้านที่ติดกับโครงการก่อสร้าง  
เรียน ท่านเจ้าของบ้านเลขที่ 232-234 ถนนสายลวด ตำบลปากน้ำ อำเภอเมืองสมุทรปราการ  
จังหวัดสมุทรปราการ 10270  
จาก บริษัท เจแอนด์ เค กรุ๊ป เอ็นจิเนียริ่ง จำกัด

จากที่ทางบริษัท เจแอนด์ เค กรุ๊ป เอ็นจิเนียริ่ง จำกัด ได้รับเป็น ผู้รับเหมาโครงการ โครงการ ดิออริจิน อี22  
สเตชันจากทางเจ้าของ บริษัท ดิออริจิน คอนโด ก่อนที่ทาง บริษัท เจแอนด์ เค กรุ๊ป เอ็นจิเนียริ่ง จำกัด จะเริ่มทำการ  
ก่อสร้าง จะขอเข้าทำการสำรวจพื้นที่บ้านข้างเคียง จะมีการตรวจสอบ , บันทึก และถ่ายภาพอาคาร โดยทางบริษัท  
เบล เซอเวย์ จำกัด เป็นบริษัทที่เข้าสำรวจในนามของทาง บริษัท และทาง บริษัท เจแอนด์ เค กรุ๊ป เอ็นจิเนียริ่ง  
จำกัด ขออนุญาตทางเจ้าของบ้าน เพื่อเข้าสำรวจ และเก็บข้อมูล

จึงเรียนขอเข้าสำรวจพื้นที่ ในวันที่ 15 กุมภาพันธ์ 2564 ตั้งแต่ เวลา 9.30 น. - 16.00 น.

จึงเรียนมาเพื่อทราบ

ขอแสดงความนับถือ

...

บริษัท เจแอนด์ เค กรุ๊ป เอ็นจิเนียริ่ง จำกัด

วันที่ 23 กุมภาพันธ์ 2564



วันที่ 20 มกราคม 2564

เรื่อง ขอลงสำรวจพื้นที่ เพื่อเก็บข้อมูลบ้านที่ติดกับโครงการก่อสร้าง  
เรียน ท่านเจ้าของร้านทับทิมทอง ถนนสายลวด ตำบลปากน้ำ อำเภอเมืองสมุทรปราการ  
จังหวัดสมุทรปราการ 10270  
จาก บริษัท เจแอนด์ เค กรุ๊ป เอ็นจิเนียริ่ง จำกัด

จากที่ทางบริษัท เจแอนด์ เค กรุ๊ป เอ็นจิเนียริ่ง จำกัด ได้รับเป็น ผู้รับเหมาโครงการ โครงการ ดิออริจิ้น อี22  
สเตชันจากทางเจ้าของ บริษัท ดิออริจิ้น คอนโด ก่อนที่ทาง บริษัท เจแอนด์ เค กรุ๊ป เอ็นจิเนียริ่ง จำกัด จะเริ่มทำการ  
ก่อสร้าง จะขอเข้าทำการสำรวจพื้นที่บ้านข้างเคียง จะมีการตรวจสอบ , บันทึก และถ่ายภาพอาคาร โดยทางบริษัท  
เบล เซอเวย์ จำกัด เป็นบริษัทที่เข้าสำรวจในนามของทาง บริษัท และทาง บริษัท เจแอนด์ เค กรุ๊ป เอ็นจิเนียริ่ง  
จำกัด ขออนุญาตทางเจ้าของบ้าน เพื่อเข้าสำรวจ และเก็บข้อมูล

จึงเรียนขอเข้าสำรวจพื้นที่ ในวันที่ 15 กุมภาพันธ์ 2564 ตั้งแต่ เวลา 9.30 น.- 16.00 น.

จึงเรียนมาเพื่อทราบ

ขอแสดงความนับถือ

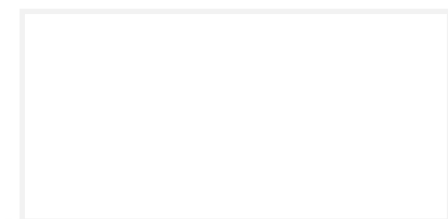

บริษัท เจ แอนด์ เค กรุ๊ป เอ็นจิเนียริ่ง จำกัด

วันที่ 23 กุมภาพันธ์ 2564

วันที่ 20 มกราคม 2564

เรื่อง ขอลงสำรวจพื้นที่ เพื่อเก็บข้อมูลบ้านที่ติดกับโครงการก่อสร้าง  
เรียน ท่านเจ้าของบ้านเลขที่ 222( ร้านซ่อมรถยนต์ ) ถนนสายลวด ตำบลปากน้ำ อำเภอเมืองสมุทรปราการ  
จังหวัดสมุทรปราการ 10270  
จาก บริษัท เจแอนด์ เค กรุ๊ป เอ็นจิเนียริ่ง จำกัด

จากที่ทางบริษัท เจแอนด์ เค กรุ๊ป เอ็นจิเนียริ่ง จำกัด ได้รับเป็น ผู้รับเหมาโครงการ โครงการ ดิออริจิน อี22  
สเตชันจากทางเจ้าของ บริษัท ดิออริจิน คอนโด ก่อนที่ทาง บริษัท เจแอนด์ เค กรุ๊ป เอ็นจิเนียริ่ง จำกัด จะเริ่มทำการ  
ก่อสร้าง จะขอเข้าทำการสำรวจพื้นที่บ้านข้างเคียง จะมีการตรวจสอบ , บันทึก และถ่ายภาพอาคาร โดยทางบริษัท  
เบล เซอเวย์ จำกัด เป็นบริษัทที่เข้าสำรวจในนามของทาง บริษัท และทาง บริษัท เจแอนด์ เค กรุ๊ป เอ็นจิเนียริ่ง  
จำกัด ขออนุญาตทางเจ้าของบ้าน เพื่อเข้าสำรวจ และเก็บข้อมูล

จึงเรียนขอเข้าสำรวจพื้นที่ ในวันที่ 6 กุมภาพันธ์ 2564 ตั้งแต่ เวลา 9.30 น.- 16.00 น.

ประทับตรา

จึงเรียนมาเพื่อทราบ

ขอแสดงความนับถือ

บริษัท

วันที่ 20 มกราคม 2564

เรื่อง ขอเข้าสำรวจพื้นที่ เพื่อเก็บข้อมูลบ้านที่ติดกับ โครงการก่อสร้าง  
เรียน ท่านเจ้าของร้านซ่อมรถยนต์ ตำบลปากน้ำ อำเภอเมืองสมุทรปราการ  
จังหวัดสมุทรปราการ 10270  
จาก บริษัท เจแอนด์ เค กรุ๊ป เอ็นจิเนียริ่ง จำกัด

จากที่ทางบริษัท เจแอนด์ เค กรุ๊ป เอ็นจิเนียริ่ง จำกัด ได้รับเป็น ผู้รับเหมาโครงการ โครงการ คีอริจัน อี22  
สเตชันจากทางเจ้าของ บริษัท ออริจัน คอนโด ก่อนที่ทาง บริษัท เจแอนด์ เค กรุ๊ป เอ็นจิเนียริ่ง จำกัด จะเริ่มทำการ  
ก่อสร้าง จะขอเข้าทำการสำรวจพื้นที่บ้านข้างเคียง จะมีการตรวจสอบ , บันทึก และถ่ายภาพอาคาร โดยทางบริษัท  
เบล เซอเวย์ จำกัด เป็นบริษัทที่เข้าสำรวจในนามของทาง บริษัท และทาง บริษัท เจแอนด์ เค กรุ๊ป เอ็นจิเนียริ่ง  
จำกัด ขออนุญาตทางเจ้าของบ้าน เพื่อเข้าสำรวจ และเก็บข้อมูล

จึงเรียนขอเข้าสำรวจพื้นที่ ในวันที่ 29 มกราคม 2564 ตั้งแต่ เวลา 9.30 น.- 16.00 น.

ประทับตรา

จึงเรียนมาเพื่อทราบ

ขอแสดงความนับถือ

1

วันที่ 23 กุมภาพันธ์ 2564

วันที่ 20 มกราคม 2564

เรื่อง ขอเข้าสำรวจพื้นที่ เพื่อเก็บข้อมูลบ้านที่ติดกับโครงการก่อสร้าง  
เรียน ท่านเจ้าของบ้านเลขที่ 32/1 ตำบลปากน้ำ อำเภอเมืองสมุทรปราการ  
จังหวัดสมุทรปราการ 10270  
จาก บริษัท เจแอนด์ เค กรุ๊ป เอ็นจิเนียริง จำกัด

จากที่ทางบริษัท เจแอนด์ เค กรุ๊ป เอ็นจิเนียริง จำกัด ได้รับเป็น ผู้รับเหมาโครงการ โครงการ ดิออริจิน อี22 สเตชันจากทางเจ้าของ บริษัท ออริจิน คอนโด ก่อนที่ทาง บริษัท เจแอนด์ เค กรุ๊ป เอ็นจิเนียริง จำกัด จะเริ่มทำการก่อสร้าง จะขอเข้าทำการสำรวจพื้นที่บ้านข้างเคียง จะมีการตรวจสอบ , บันทึก และถ่ายภาพอาคาร โดยทางบริษัท เบด เซอเวย์ จำกัด เป็นบริษัทที่เข้าสำรวจในนามของทาง บริษัท และทาง บริษัท เจแอนด์ เค กรุ๊ป เอ็นจิเนียริง จำกัด ขออนุญาตทางเจ้าของบ้าน เพื่อเข้าสำรวจ และเก็บข้อมูล

จึงเรียนขอเข้าสำรวจพื้นที่ ในวันที่ 29 มกราคม 2564 ตั้งแต่ เวลา 9.30 น.- 16.00 น.

ประทับตรา

จึงเรียนมาเพื่อทราบ

ขอแสดงความนับถือ

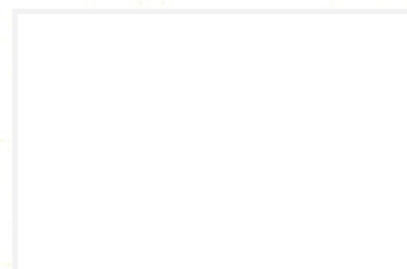

กั๊ด

วันที่ 23 กุมภาพันธ์ 2564

วันที่ 20 มกราคม 2564

เรื่อง ขอเข้าสำรวจพื้นที่ เพื่อเก็บข้อมูลบ้านที่ติดกับ โครงการก่อสร้าง  
เรียน ท่านเจ้าของบ้านเลขที่ 9 ตำบลปากน้ำ อำเภอเมืองสมุทรปราการ  
จังหวัดสมุทรปราการ 10270  
จาก บริษัท เจแอนด์ เค กรุ๊ป เอ็นจิเนียริง จำกัด

จากที่ทางบริษัท เจแอนด์ เค กรุ๊ป เอ็นจิเนียริง จำกัด ได้รับเป็น ผู้รับเหมาโครงการ โครงการ ดิออริจิ้น อี22  
สเตชันจากทางเจ้าของ บริษัท ออริจิ้น คอนโด ก่อนที่ทาง บริษัท เจแอนด์ เค กรุ๊ป เอ็นจิเนียริง จำกัด จะเริ่มทำการ  
ก่อสร้าง จะขอเข้าทำการสำรวจพื้นที่บ้านข้างเคียง จะมีการตรวจสอบ , บันทึก และถ่ายภาพอาคาร โดยทางบริษัท  
เบล เซอเวย์ จำกัด เป็นบริษัทที่เข้าสำรวจในนามของทาง บริษัท และทาง บริษัท เจแอนด์ เค กรุ๊ป เอ็นจิเนียริง  
จำกัด ขออนุญาตทางเจ้าของบ้าน เพื่อเข้าสำรวจ และเก็บข้อมูล

จึงเรียนขอเข้าสำรวจพื้นที่ ในวันที่ 29 มกราคม 2564 ตั้งแต่ เวลา 9.30 น.- 16.00 น.

ประทับตรา

จึงเรียนมาเพื่อทราบ

ขอแสดงความนับถือ

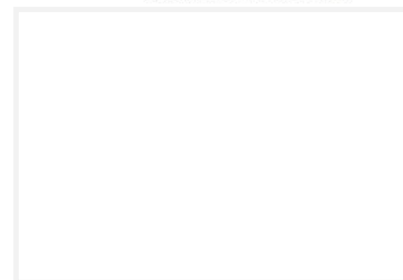

จำกัด

วันที่ 23 กุมภาพันธ์ 2564



วันที่ 20 มกราคม 2564

เรื่อง ขอเข้าสำรวจพื้นที่ เพื่อเก็บข้อมูลบ้านที่ติดกับโครงการก่อสร้าง  
เรียน ท่านเจ้าของบ้านเลขที่ 1/6-7 ตำบลปากน้ำ อำเภอเมืองสมุทรปราการ  
จังหวัดสมุทรปราการ 10270  
จาก บริษัท เจแอนด์ เค กรุ๊ป เอ็นจิเนียริ่ง จำกัด

จากที่ทางบริษัท เจแอนด์ เค กรุ๊ป เอ็นจิเนียริ่ง จำกัด ได้รับเป็น ผู้รับเหมาโครงการ โครงการ ดิออริจิน อี22 สเตชันจากทางเจ้าของ บริษัท ดิออริจิน คอนโด ก่อนที่ทาง บริษัท เจแอนด์ เค กรุ๊ป เอ็นจิเนียริ่ง จำกัด จะเริ่มทำการก่อสร้าง จะขอเข้าทำการสำรวจพื้นที่บ้านข้างเคียง จะมีการตรวจสอบ , บันทึก และถ่ายภาพอาคาร โดยทางบริษัท เบต เซอเวย์ จำกัด เป็นบริษัทที่เข้าสำรวจในนามของทาง บริษัท และทาง บริษัท เจแอนด์ เค กรุ๊ป เอ็นจิเนียริ่ง จำกัด ขออนุญาตทางเจ้าของบ้าน เพื่อเข้าสำรวจ และเก็บข้อมูล

จึงเรียนขอเข้าสำรวจพื้นที่ ในวันที่ 29 มกราคม 2564 ตั้งแต่ เวลา 9.30 น.- 16.00 น.

ประทับตรา

จึงเรียนมาเพื่อทราบ

ขอแสดงความนับถือ

บริ

วันที่ 23 กุมภาพันธ์ 2564

บริษัท นูนา เซอร์วิส จำกัด

บริษัท นูนา เซอร์วิส จำกัด (มหาชน) 4/4

2021/0010/ST23m

Bell Survey Ltd.

## โครงการ

## ดี ออริจิน อี22 สเตชั่น



รูปที่ 1-2

พื้นที่ก่อสร้างโครงการ



2021/0010/ST23m

บริษัท นูนา เซอร์วิส จำกัด

บริษัท นูนา เซอร์วิส จำกัด (มหาชน) 4/4

2021/0010/ST23m

Bell Survey Ltd.

บริษัท นูนา เซอร์วิส จำกัด

บริษัท นูนา เซอร์วิส จำกัด (มหาชน) 4/4

รูปที่ 2-4

ถนนสายหลักที่เชื่อมระหว่างโครงการ



2021/0010/ST23m

Bell Survey Ltd.

บริษัท นูนา เซอร์วิส จำกัด

บริษัท นูนา เซอร์วิส จำกัด (มหาชน) 4/4

รูปที่ 3-6

พื้นที่ว่างเปล่าที่เชื่อมระหว่างโครงการ



2021/0010/ST23m

Bell Survey Ltd.

บริษัท นูนา เซอร์วิส จำกัด

บริษัท นูนา เซอร์วิส จำกัด (มหาชน) 4/4

2021/0010/ST23m

Bell Survey Ltd.

รูปที่ 7-8

พื้นที่ว่างเปล่าที่เชื่อมระหว่างโครงการ



2021/0010/ST23m

บริษัท นูนา เซอร์วิส จำกัด

บริษัท นูนา เซอร์วิส จำกัด (มหาชน) 4/4

2021/0010/ST23m

Bell Survey Ltd.

รูปที่ 9-10

พื้นที่ว่างเปล่าที่เชื่อมระหว่างโครงการ



2021/0010/ST23m

บริษัท นูนา เซอร์วิส จำกัด

บริษัท นูนา เซอร์วิส จำกัด (มหาชน) 4/4

2021/0010/ST23m

Bell Survey Ltd.

รูปที่ 11-12

พื้นที่ว่างเปล่าที่เชื่อมระหว่างโครงการ



2021/0010/ST23m

บริษัท นูนา เซอร์วิส จำกัด

บริษัท นูนา เซอร์วิส จำกัด (มหาชน) 4/4

2021/0010/ST23m

Bell Survey Ltd.

เลขที่ 2/2



ឃុំស្រែ ឃុំស្រែ

ថ្ងៃទី ១៤ ខែ កុម្ភៈ ឆ្នាំ ២០២២

ឆ្នាំ ២០២២



ឃុំស្រែ ឃុំស្រែ

ថ្ងៃទី ២១ ខែ កុម្ភៈ ឆ្នាំ ២០២២

ឆ្នាំ ២០២២



ឃុំស្រែ ឃុំស្រែ

ថ្ងៃទី ២១ ខែ កុម្ភៈ ឆ្នាំ ២០២២

ឆ្នាំ ២០២២



ឃុំស្រែ ឃុំស្រែ

ថ្ងៃទី ២១ ខែ កុម្ភៈ ឆ្នាំ ២០២២

ឆ្នាំ ២០២២



ឃុំស្រែ ឃុំស្រែ

ថ្ងៃទី ២១ ខែ កុម្ភៈ ឆ្នាំ ២០២២

ឆ្នាំ ២០២២



ឃុំស្រែ ឃុំស្រែ

ថ្ងៃទី ២១ ខែ កុម្ភៈ ឆ្នាំ ២០២២

ឆ្នាំ ២០២២



ឃុំស្រែ ឃុំស្រែ

ថ្ងៃទី ២១ ខែ កុម្ភៈ ឆ្នាំ ២០២២

ឆ្នាំ ២០២២



ឃុំស្រែ ឃុំស្រែ

ថ្ងៃទី ២១ ខែ កុម្ភៈ ឆ្នាំ ២០២២

ឆ្នាំ ២០២២



ឃុំស្រែ ឃុំស្រែ

ថ្ងៃទី ២១ ខែ កុម្ភៈ ឆ្នាំ ២០២២

ឆ្នាំ ២០២២



Bell Survey Ltd.

2021/04/01/07/25m

2021/04/01/07/25m

ឃុំស្រែ ឃុំស្រែ



Bell Survey Ltd.

2021/04/01/07/25m

2021/04/01/07/25m

ឃុំស្រែ ឃុំស្រែ



Bell Survey Ltd.

2021/04/01/07/25m

2021/04/01/07/25m

ឃុំស្រែ ឃុំស្រែ



Bell Survey Ltd.

2021/04/01/07/25m

2021/04/01/07/25m

ឃុំស្រែ ឃុំស្រែ



Bell Survey Ltd.

2021/04/01/07/25m

2021/04/01/07/25m

ឃុំស្រែ ឃុំស្រែ



Bell Survey Ltd.

2021/04/01/07/25m

2021/04/01/07/25m

ឃុំស្រែ ឃុំស្រែ











ផ្ទៃក្នុង បន្ទប់ ទទឹង

ផ្ទៃក្នុង បន្ទប់ ទទឹង ៤.០១

2023/10/01 05:57:30

Bell Survey Ltd.

រូបថត ០១

បន្ទប់ ទទឹង ៤.០១

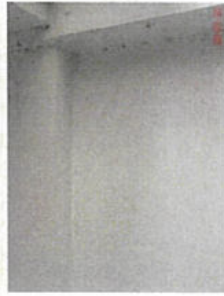

ផ្ទៃក្នុង បន្ទប់ ទទឹង

ផ្ទៃក្នុង បន្ទប់ ទទឹង ៤.០១

2023/10/01 05:57:30

Bell Survey Ltd.

រូបថត ០២

បន្ទប់ ទទឹង ៤.០១

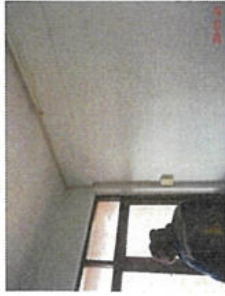

ផ្ទៃក្នុង បន្ទប់ ទទឹង

ផ្ទៃក្នុង បន្ទប់ ទទឹង ៤.០១

2023/10/01 05:57:30

Bell Survey Ltd.

រូបថត ០៣

បន្ទប់ ទទឹង ៤.០១



ផ្ទៃក្នុង បន្ទប់ ទទឹង

ផ្ទៃក្នុង បន្ទប់ ទទឹង ៤.០១

2023/10/01 05:57:30

Bell Survey Ltd.

រូបថត ០៤

បន្ទប់ ទទឹង ៤.០១



ផ្ទៃក្នុង បន្ទប់ ទទឹង

ផ្ទៃក្នុង បន្ទប់ ទទឹង ៤.០២

2023/10/01 05:57:30

Bell Survey Ltd.

រូបថត ០៥

បន្ទប់ ទទឹង ៤.០២



ផ្ទៃក្នុង បន្ទប់ ទទឹង

ផ្ទៃក្នុង បន្ទប់ ទទឹង ៤.០២

2023/10/01 05:57:30

Bell Survey Ltd.

រូបថត ០៦

បន្ទប់ ទទឹង ៤.០២



ផ្ទៃក្នុង បន្ទប់ ទទឹង

ផ្ទៃក្នុង បន្ទប់ ទទឹង ៤.០២

2023/10/01 05:57:30

Bell Survey Ltd.

រូបថត ០៧

បន្ទប់ ទទឹង ៤.០២



ផ្ទៃក្នុង បន្ទប់ ទទឹង

ផ្ទៃក្នុង បន្ទប់ ទទឹង ៤.០២

2023/10/01 05:57:30

Bell Survey Ltd.

រូបថត ០៨

បន្ទប់ ទទឹង ៤.០២







ផ្ទះលេខ ១១

ផ្ទះលេខ ១១

ផ្ទះលេខ ១១

ផ្ទះលេខ ១១



ផ្ទះលេខ ១២

ផ្ទះលេខ ១២

ផ្ទះលេខ ១២

ផ្ទះលេខ ១២



ផ្ទះលេខ ១៣

ផ្ទះលេខ ១៣

ផ្ទះលេខ ១៣

ផ្ទះលេខ ១៣



ផ្ទះលេខ ១៤

ផ្ទះលេខ ១៤

ផ្ទះលេខ ១៤

ផ្ទះលេខ ១៤



ផ្ទះលេខ ១៥

ផ្ទះលេខ ១៥

ផ្ទះលេខ ១៥

ផ្ទះលេខ ១៥



ផ្ទះលេខ ១៦

ផ្ទះលេខ ១៦

ផ្ទះលេខ ១៦

ផ្ទះលេខ ១៦



ផ្ទះលេខ ១៧

ផ្ទះលេខ ១៧

ផ្ទះលេខ ១៧

ផ្ទះលេខ ១៧



ផ្ទះលេខ ១៨

ផ្ទះលេខ ១៨

ផ្ទះលេខ ១៨

ផ្ទះលេខ ១៨



ផ្ទះលេខ ១៩

ផ្ទះលេខ ១៩

ផ្ទះលេខ ១៩

ផ្ទះលេខ ១៩



ផ្ទះលេខ ២០

ផ្ទះលេខ ២០

ផ្ទះលេខ ២០

ផ្ទះលេខ ២០



บริษัท นูนา เซอร์วิส จำกัด

Bell Survey Ltd.

บริษัท นูนา เซอร์วิส จำกัด (มหาชน) ๑/๒๕

2521-N-0010-0725-๐๐

วันที่ 18/11/25

ตรวจสอบการปนเปื้อนในสิ่งแวดล้อม



ห้องเช่าเลขที่ 1/8, 1/9, 1/10

ร้านค้า

บริษัท นูนา เซอร์วิส จำกัด

Bell Survey Ltd.

บริษัท นูนา เซอร์วิส จำกัด (มหาชน) ๑/๒๕

2521-N-0010-0725-๐๐

ห้องเช่าเลขที่ 1/8

ห้องเช่าเลขที่ 1/8

บริษัท นูนา เซอร์วิส จำกัด

Bell Survey Ltd.

บริษัท นูนา เซอร์วิส จำกัด (มหาชน) ๑/๒๕

2521-N-0010-0725-๐๐

บริษัท นูนา เซอร์วิส จำกัด

Bell Survey Ltd.

บริษัท นูนา เซอร์วิส จำกัด (มหาชน) ๑/๒๕

2521-N-0010-0725-๐๐

วันที่ 18/11/25

ตรวจสอบการปนเปื้อนในสิ่งแวดล้อม



บริษัท นูนา เซอร์วิส จำกัด

Bell Survey Ltd.

บริษัท นูนา เซอร์วิส จำกัด (มหาชน) ๑/๒๕

2521-N-0010-0725-๐๐

วันที่ 18/11/25

ตรวจสอบการปนเปื้อนในสิ่งแวดล้อม



บริษัท นูนา เซอร์วิส จำกัด

Bell Survey Ltd.

บริษัท นูนา เซอร์วิส จำกัด (มหาชน) ๑/๒๕

2521-N-0010-0725-๐๐

วันที่ 18/11/25

ตรวจสอบการปนเปื้อนในสิ่งแวดล้อม



บริษัท นูนา เซอร์วิส จำกัด

Bell Survey Ltd.

บริษัท นูนา เซอร์วิส จำกัด (มหาชน) ๑/๒๕

2521-N-0010-0725-๐๐

วันที่ 18/11/25

ตรวจสอบการปนเปื้อนในสิ่งแวดล้อม



บริษัท นูนา เซอร์วิส จำกัด

Bell Survey Ltd.

บริษัท นูนา เซอร์วิส จำกัด (มหาชน) ๑/๒๕

2521-N-0010-0725-๐๐

วันที่ 18/11/25

ตรวจสอบการปนเปื้อนในสิ่งแวดล้อม

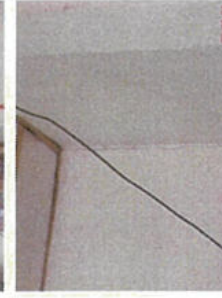





















unleaded gasoline per mile

[illegible]

July 2009-710

www.elsevier.com/locate/jmb



ONE DECISION CAN MAKE

[illegible]

pub 211-212

[illegible]

အိမ်ထောင်ရေးနှင့် အိမ်ထောင်ရေး

11.  $\frac{1}{2} \ln \frac{1}{2} = -\frac{1}{2} \ln 2$

PLN 212-214

11668 *Immunoblotting* (1997) 1, 1-10



မြန်မာ့ အလင်းစာမဂ္ဂဇင်း

အပိုင်း ၁၀ အကျဉ်းချုပ်

pH 2.15-2.16

2016-01-01



unle iacșop en nusi

[illegible]

publ 212-218

นางนันทวัลย์ ศกุนตนาค อธิบดีกรมการค้าภายใน



using an electron beam

[illegible]

J. N. 219-230

Journal of Management Inquiry 23(1)



unice incisept en mîna

1997, 1998, 1999, 2000, 2001, 2002, 2003, 2004, 2005, 2006, 2007, 2008, 2009, 2010, 2011, 2012, 2013, 2014, 2015, 2016, 2017, 2018, 2019, 2020, 2021, 2022, 2023, 2024, 2025, 2026, 2027, 2028, 2029, 2030, 2031, 2032, 2033, 2034, 2035, 2036, 2037, 2038, 2039, 2040, 2041, 2042, 2043, 2044, 2045, 2046, 2047, 2048, 2049, 2050, 2051, 2052, 2053, 2054, 2055, 2056, 2057, 2058, 2059, 2060, 2061, 2062, 2063, 2064, 2065, 2066, 2067, 2068, 2069, 2070, 2071, 2072, 2073, 2074, 2075, 2076, 2077, 2078, 2079, 2080, 2081, 2082, 2083, 2084, 2085, 2086, 2087, 2088, 2089, 2090, 2091, 2092, 2093, 2094, 2095, 2096, 2097, 2098, 2099, 2100, 2101, 2102, 2103, 2104, 2105, 2106, 2107, 2108, 2109, 2110, 2111, 2112, 2113, 2114, 2115, 2116, 2117, 2118, 2119, 2120, 2121, 2122, 2123, 2124, 2125, 2126, 2127, 2128, 2129, 2130, 2131, 2132, 2133, 2134, 2135, 2136, 2137, 2138, 2139, 2140, 2141, 2142, 2143, 2144, 2145, 2146, 2147, 2148, 2149, 2150, 2151, 2152, 2153, 2154, 2155, 2156, 2157, 2158, 2159, 2160, 2161, 2162, 2163, 2164, 2165, 2166, 2167, 2168, 2169, 2170, 2171, 2172, 2173, 2174, 2175, 2176, 2177, 2178, 2179, 2180, 2181, 2182, 2183, 2184, 2185, 2186, 2187, 2188, 2189, 2190, 2191, 2192, 2193, 2194, 2195, 2196, 2197, 2198, 2199, 2200, 2201, 2202, 2203, 2204, 2205, 2206, 2207, 2208, 2209, 2210, 2211, 2212, 2213, 2214, 2215, 2216, 2217, 2218, 2219, 2220, 2221, 2222, 2223, 2224, 2225, 2226, 2227, 2228, 2229, 2230, 2231, 2232, 2233, 2234, 2235, 2236, 2237, 2238, 2239, 2240, 2241, 2242, 2243, 2244, 2245, 2246, 2247, 2248, 2249, 2250, 2251, 2252, 2253, 2254, 2255, 2256, 2257, 2258, 2259, 2260, 2261, 2262, 2263, 2264, 2265, 2266, 2267, 2268, 2269, 2270, 2271, 2272, 2273, 2274, 2275, 2276, 2277, 2278, 2279, 2280, 2281, 2282, 2283, 2284, 2285, 2286, 2287, 2288, 2289, 2290, 2291, 2292, 2293, 2294, 2295, 2296, 2297, 2298, 2299, 2300, 2301, 2302, 2303, 2304, 2305, 2306, 2307, 2308, 2309, 2310, 2311, 2312, 2313, 2314, 2315, 2316, 2317, 2318, 2319, 2320, 2321, 2322, 2323, 2324, 2325, 2326, 2327, 2328, 2329, 2330, 2331, 2332, 2333, 2334, 2335, 2336, 2337, 2338, 2339, 2340, 2341, 2342, 2343, 2344, 2345, 2346, 2347, 2348, 2349, 2350, 2351, 2352, 2353, 2354, 2355, 2356, 2357, 2358, 2359, 2360, 2361, 2362, 2363, 2364, 2365, 2366, 2367, 2368, 2369, 2370, 2371, 2372, 2373, 2374, 2375, 2376, 2377, 2378, 2379, 2380, 2381, 2382, 2383, 2384, 2385, 2386, 2387, 2388, 2389, 2390, 2391, 2392, 2393, 2394, 2395, 2396, 2397, 2398, 2399, 2400, 2401, 2402, 2403, 2404, 2405, 2406, 2407, 2408, 2409, 2410, 2411, 2412, 2413, 2414, 2415, 2416, 2417, 2418, 2419, 2420, 2421, 2422, 2423, 2424, 2425, 2426, 2427, 2428, 2429, 2430, 2431, 2432, 2433, 2434, 2435, 2436, 2437, 2438, 2439, 2440, 2441, 2442, 2443, 2444, 2445, 2446, 2447, 2448, 2449, 2450, 2451, 2452, 2453, 2454, 2455, 2456, 2457, 2458, 2459, 2460, 2461, 2462, 2463, 2464, 2465, 2466, 2467, 2468, 2469, 2470, 2471, 2472, 2473, 2474, 2475, 2476, 2477, 2478, 2479, 2480, 2481, 2482, 2483, 2484, 2485, 2486, 2487, 2488, 2489, 2490, 2491, 2492, 2493, 2494, 2495, 2496, 2497, 2498, 2499, 2500, 2501, 2502, 2503, 2504, 2505, 2506, 2507, 2508, 2509, 2510, 2511, 2512, 2513, 2514, 2515, 2516, 2517, 2518, 2519, 2520, 2521, 2522, 2523, 2524, 2525, 2526, 2527, 2528, 2529, 2530, 2531, 2532, 2533, 2534, 2535, 2536, 2537, 2538, 2539, 2540, 2541, 2542, 2543, 2544, 2545, 2546, 2547, 2548, 2549, 2550, 2551, 2552, 2553, 2554, 2555, 2556, 2557, 2558, 2559, 2560, 2561, 2562, 2563, 2564, 2565, 2566, 2567, 2568, 2569, 2570, 2571, 2572, 2573, 2574, 2575, 2576, 2577, 2578, 2579, 2580, 2581, 2582, 2583, 2584, 2585, 2586, 2587, 2588, 2589, 2590, 2591, 2592, 2593, 2594, 2595, 2596, 2597, 2598, 2599, 2600, 2601, 2602, 2603, 2604, 2605, 2606, 2607, 2608, 2609, 2610, 2611, 2612, 2613, 2614, 2615, 2616, 2617, 2618, 2619, 2620, 2621, 2622, 2623, 2624, 2625, 2626, 2627, 2628, 2629, 2630, 2631, 2632, 2633, 2634, 2635, 2636, 2637, 2638, 2639, 2640, 2641, 2642, 2643, 2644, 2645, 2646, 2647, 2648, 2649, 2650, 2651, 2652, 2653, 2654, 2655, 2656, 2657, 2658, 2659, 2660, 2661, 2662, 2663, 2664, 2665, 2666, 2667, 2668, 2669, 2670, 2671, 2672, 2673, 2674, 2675, 2676, 2677, 2678, 26

PLM 221-222

NOTES



บริษัท ไทยพาณิชย์ จำกัด

[illegible]

2017.223.224

กรมส่งเสริมการค้าระหว่างประเทศ





ផ្ទៃក្នុង បន្ទប់ ទទេ

Bell Survey Ltd.

ថ្ងៃទី ១៩ ខែ កក្កដា ឆ្នាំ ២០២២

2022/07/19

ទំព័រ ២២ ទំព័រ ២២

ឯកសារ ប្រតិបត្តិការ



ផ្ទៃក្នុង បន្ទប់ ទទេ

Bell Survey Ltd.

ថ្ងៃទី ១៩ ខែ កក្កដា ឆ្នាំ ២០២២

2022/07/19

ទំព័រ ២៣ ទំព័រ ២៣

ឯកសារ ប្រតិបត្តិការ



ផ្ទៃក្នុង បន្ទប់ ទទេ

Bell Survey Ltd.

ថ្ងៃទី ១៩ ខែ កក្កដា ឆ្នាំ ២០២២

2022/07/19

ទំព័រ ២៤ ទំព័រ ២៤

ឯកសារ ប្រតិបត្តិការ



ផ្ទៃក្នុង បន្ទប់ ទទេ

Bell Survey Ltd.

ថ្ងៃទី ១៩ ខែ កក្កដា ឆ្នាំ ២០២២

2022/07/19

ទំព័រ ២៥ ទំព័រ ២៥

ឯកសារ ប្រតិបត្តិការ



ផ្ទៃក្នុង បន្ទប់ ទទេ

Bell Survey Ltd.

ថ្ងៃទី ១៩ ខែ កក្កដា ឆ្នាំ ២០២២

2022/07/19

ទំព័រ ២៦ ទំព័រ ២៦

ឯកសារ ប្រតិបត្តិការ

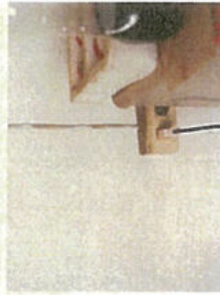

ផ្ទៃក្នុង បន្ទប់ ទទេ

Bell Survey Ltd.

ថ្ងៃទី ១៩ ខែ កក្កដា ឆ្នាំ ២០២២

2022/07/19

ទំព័រ ២៧ ទំព័រ ២៧

ឯកសារ ប្រតិបត្តិការ



ផ្ទៃក្នុង បន្ទប់ ទទេ

Bell Survey Ltd.

ថ្ងៃទី ១៩ ខែ កក្កដា ឆ្នាំ ២០២២

2022/07/19

ទំព័រ ២៨ ទំព័រ ២៨

ឯកសារ ប្រតិបត្តិការ



ផ្ទៃក្នុង បន្ទប់ ទទេ

Bell Survey Ltd.

ថ្ងៃទី ១៩ ខែ កក្កដា ឆ្នាំ ២០២២

2022/07/19

ទំព័រ ២៩ ទំព័រ ២៩

ឯកសារ ប្រតិបត្តិការ













บริษัท นูนา เซอร์วิส จำกัด

Bell Survey Ltd.

บริษัท นูนา เซอร์วิส จำกัด

2021-01-01-01-01-01

วันที่ 2021-01-01

เอกสารแนบไฟล์ 3



บริษัท นูนา เซอร์วิส จำกัด

Bell Survey Ltd.

บริษัท นูนา เซอร์วิส จำกัด

2021-01-01-01-01-01

วันที่ 2021-01-01

เอกสารแนบไฟล์ 3



บริษัท นูนา เซอร์วิส จำกัด

Bell Survey Ltd.

บริษัท นูนา เซอร์วิส จำกัด

2021-01-01-01-01-01

วันที่ 2021-01-01

เอกสารแนบไฟล์ 3



บริษัท นูนา เซอร์วิส จำกัด

Bell Survey Ltd.

บริษัท นูนา เซอร์วิส จำกัด

2021-01-01-01-01-01

วันที่ 2021-01-01

เอกสารแนบไฟล์ 3



บริษัท นูนา เซอร์วิส จำกัด

Bell Survey Ltd.

บริษัท นูนา เซอร์วิส จำกัด

2021-01-01-01-01-01

วันที่ 2021-01-01

เอกสารแนบไฟล์ 3



บริษัท นูนา เซอร์วิส จำกัด

Bell Survey Ltd.

บริษัท นูนา เซอร์วิส จำกัด

2021-01-01-01-01-01

วันที่ 2021-01-01

เอกสารแนบไฟล์ 3

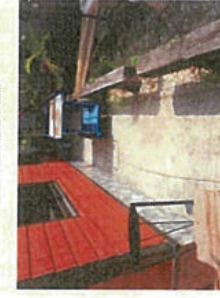

บริษัท นูนา เซอร์วิส จำกัด

Bell Survey Ltd.

บริษัท นูนา เซอร์วิส จำกัด

2021-01-01-01-01-01

วันที่ 2021-01-01

เอกสารแนบไฟล์ 3



บริษัท นูนา เซอร์วิส จำกัด

Bell Survey Ltd.

บริษัท นูนา เซอร์วิส จำกัด

2021-01-01-01-01-01

วันที่ 2021-01-01

เอกสารแนบไฟล์ 3

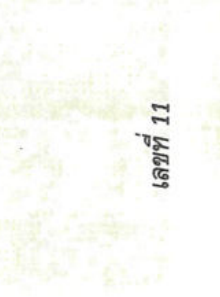



ONCE AGAIN ON QUEST

*L'Espresso* è un marchio registrato di Arnoldo Mondadori Editore.

2017-2018-2019

(continued)



one person in a

[illegible]

2007-2008-110

[illegible]

ONLINE JOURNAL FOR WOMEN

[illegible]

FOR THE YEAR

[illegible]

una decisione più giusta

Wiederum ist es möglich, dass eine Veränderung der

2007-2011-212

*S. J. Wilson*



विष्णुनामस्तोत्रम्

[illegible]

2167-305-200

המחלקה לבריאות הציבור



usm (na masai jano)

[illegible]

2267-213-314

UNIVERSITY OF CALIFORNIA



በሥነ ምግባርና በሥነ ሕይወት

*Received 10 January 2006; accepted 17 May 2006*

21.57.207.308

### CONCLUSIONS



DUNE RECOVERY AND LOSS

$\frac{1}{\sqrt{2\pi}} \int_{-\infty}^{\infty} e^{-\frac{1}{2}x^2} dx = 1$

800-525-3100

continued













1531

Bell Survey Ltd.

การวิจัยนี้ใช้แบบสอบถามและแบบสัมภาษณ์

2025/01/09 09:10:57

2007-2008-2009

[illegible]

USING THE MATHS

Bell Survey Ltd.

[illegible]

742110 0210 57574

RECEIVED

การประเมินผลสัมฤทธิ์ของการดำเนินงานตามแผนปฏิบัติการ



que incide en una

Bell Survey Ltd.

[illegible]

2021年03月05日 星期五

publ 1955-1970

1. *Thiobacillus thiooxidans* (Thiobacillus)



## CONCLUSIONS AND RECOMMENDATIONS

Bell Survey Ltd.

with the  $\alpha$  and  $\beta$  components of the  $\mathbf{r}$  vector.

JKT11-N-0010.5753-788

2007

[illegible]

1006 JOURNAL OF DOCUMENTATION

Bell Survey Ltd.

[illegible]

0010-0100/97/0000-0000\$10.00/0

003-677-1417

มหาวิทยาลัยเทคโนโลยีราชมงคลธัญบุรี



ONE DECISION FOR US

Bell Survey Ltd.

*Received 10 November 2006; accepted 17 January 2007*

2021-0010-STS-754

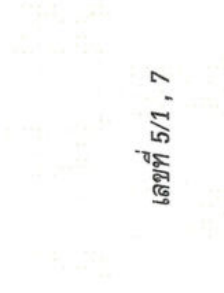

เลขที่ 5/1, 7



ឃុំសំរោង ឃុំសំរោង

ថ្ងៃទី ២០ ខែ កុម្ភៈ ឆ្នាំ ២០២២

2022/01/20 07:25:34

Bell Survey Ltd.

ឃុំសំរោង ឃុំសំរោង

ថ្ងៃទី ២០ ខែ កុម្ភៈ ឆ្នាំ ២០២២

2022/01/20 07:25:34

Bell Survey Ltd.

ឃុំសំរោង ឃុំសំរោង

ថ្ងៃទី ២០ ខែ កុម្ភៈ ឆ្នាំ ២០២២

2022/01/20 07:25:34

Bell Survey Ltd.

ឃុំសំរោង ឃុំសំរោង

ថ្ងៃទី ២០ ខែ កុម្ភៈ ឆ្នាំ ២០២២

2022/01/20 07:25:34

Bell Survey Ltd.



ឃុំសំរោង ឃុំសំរោង

ថ្ងៃទី ២០ ខែ កុម្ភៈ ឆ្នាំ ២០២២

2022/01/20 07:25:34

Bell Survey Ltd.

ឃុំសំរោង ឃុំសំរោង

ថ្ងៃទី ២០ ខែ កុម្ភៈ ឆ្នាំ ២០២២

2022/01/20 07:25:34

Bell Survey Ltd.

ឃុំសំរោង ឃុំសំរោង

ថ្ងៃទី ២០ ខែ កុម្ភៈ ឆ្នាំ ២០២២

2022/01/20 07:25:34

Bell Survey Ltd.

ឃុំសំរោង ឃុំសំរោង

ថ្ងៃទី ២០ ខែ កុម្ភៈ ឆ្នាំ ២០២២

2022/01/20 07:25:34

Bell Survey Ltd.

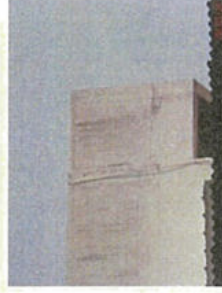
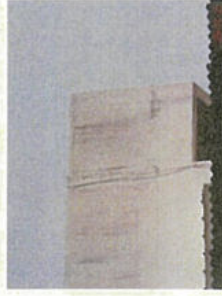







บริษัท เบลล์ ซર્เวย์ จำกัด  
Bell Survey Ltd.  
2021-N-0010-0725m  
พื้นที่ 437-438  
รวมพื้นที่ทั้งหมด 86 ไร่ 1 งาน 10 ตารางวา



บริษัท เบลล์ ซર્เวย์ จำกัด  
Bell Survey Ltd.  
2021-N-0010-0725m  
พื้นที่ 438-439  
รวมพื้นที่ทั้งหมด 86 ไร่ 1 งาน 10 ตารางวา



เลขที่ 224





DIRECCION GENERAL DE INSTRUCCIONES

[illegible]

publ. 457-458

วิทยาลัยการปริวรรต



ONCE AGAIN IN THE

efficiency of treatment (or  $\sigma^2_{\text{eff}} = \sigma^2_{\text{residual}}/\text{efficiency}$ ) of each

000-052-1472

[illegible]

CHINESE JOURNAL OF  
LITERATURE

การวิจัยนี้มีวัตถุประสงค์เพื่อศึกษาการรับรู้ของเกษตรกรเกี่ยวกับผลกระทบของการเปลี่ยนแปลงสภาพภูมิอากาศต่อผลผลิตและรายได้ของเกษตรกรในพื้นที่เกษตรกรรมของประเทศไทย

2017-051-002

[illegible]

บริษัท นานา เทคโนโลยี จำกัด

[illegible]

2057-053-004

การดำเนินงานตามแผนปฏิบัติการ



usim na mości oim

estados de control por medio de un sistema de

2017-05-01

www.elsevier.com/locate/jmb



QING JINSHI CHU BAN

[illegible]

212 467-408

$$2.277 \times 10^{-10} \text{ m}^2 \text{ s}^{-1} \leq D \leq 2.277 \times 10^{-9} \text{ m}^2 \text{ s}^{-1} \quad (7)$$

unleashing an inner

relation is assumed to be equal to the value of the

011 422 470

www.elsevier.com/locate/jmb



DIRECȚIA DE ÎNȘURINȚĂ ȘI PROTECȚIE SOCIALĂ

*Received 17 November 2008; accepted 19 February 2009*

DOI 471-472

รายละเอียดทั่วไปของเอกสารที่เผยแพร่ในเว็บไซต์ของหน่วยงาน





บริษัท นูวา เทคโนโลยี จำกัด

บริษัท นูวา เทคโนโลยี จำกัด

2021.N.0010.0723m

Bell Survey Ltd.

บริษัท นูวา เทคโนโลยี จำกัด

บริษัท นูวา เทคโนโลยี จำกัด

2021.N.0010.0723m

Bell Survey Ltd.

บริษัท นูวา เทคโนโลยี จำกัด

บริษัท นูวา เทคโนโลยี จำกัด

2021.N.0010.0723m

Bell Survey Ltd.

บริษัท นูวา เทคโนโลยี จำกัด

บริษัท นูวา เทคโนโลยี จำกัด

2021.N.0010.0723m

Bell Survey Ltd.

เลขที่ 9/1



รูปที่ 473-474  
มุมที่ 81



6-02-21



รูปที่ 475-476  
มุมที่ 82

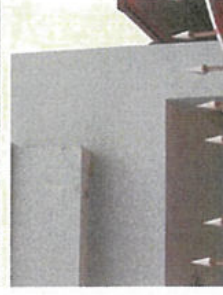

รูปที่ 477-478  
มุมที่ 83



บริษัท นูวา เทคโนโลยี จำกัด

บริษัท นูวา เทคโนโลยี จำกัด

2021.N.0010.0723m

Bell Survey Ltd.

บริษัท นูวา เทคโนโลยี จำกัด

บริษัท นูวา เทคโนโลยี จำกัด

2021.N.0010.0723m

Bell Survey Ltd.

บริษัท นูวา เทคโนโลยี จำกัด

บริษัท นูวา เทคโนโลยี จำกัด

2021.N.0010.0723m

Bell Survey Ltd.

บริษัท นูวา เทคโนโลยี จำกัด

บริษัท นูวา เทคโนโลยี จำกัด

2021.N.0010.0723m

Bell Survey Ltd.



รูปที่ 479-480  
มุมที่ 84



6-02-21



รูปที่ 481-482  
มุมที่ 85



รูปที่ 483-484  
มุมที่ 86



6-02-21



รูปที่ 485-486  
มุมที่ 87





usim tua masok om

usim tu masok om

usim tu masok om

Bell Survey Ltd.

usim tu masok om

usim tu masok om



usim tua masok om

usim tu masok om

usim tu masok om

Bell Survey Ltd.

usim tu masok om

usim tu masok om



usim tua masok om

usim tu masok om

usim tu masok om

Bell Survey Ltd.

usim tu masok om

usim tu masok om



usim tua masok om

usim tu masok om

usim tu masok om

Bell Survey Ltd.

usim tu masok om

usim tu masok om



usim tua masok om

usim tu masok om

usim tu masok om

Bell Survey Ltd.

usim tu masok om

usim tu masok om



usim tua masok om

usim tu masok om

usim tu masok om

Bell Survey Ltd.

usim tu masok om

usim tu masok om



usim tua masok om

usim tu masok om

usim tu masok om

Bell Survey Ltd.

usim tu masok om

usim tu masok om



usim tua masok om

usim tu masok om

usim tu masok om

Bell Survey Ltd.

usim tu masok om

usim tu masok om







ផ្ទៃក្នុង បន្ទប់ ទទឹង

រូបភាព ផ្ទៃក្នុង បន្ទប់ ទទឹង

ទំហំ ៥០០x៥០០

ប្រភេទ ឥដ្ឋ

Bell Survey Ltd.

2021/00107723



ផ្ទៃក្នុង បន្ទប់ ទទឹង

រូបភាព ផ្ទៃក្នុង បន្ទប់ ទទឹង

ទំហំ ៥០០x៥០០

ប្រភេទ ឥដ្ឋ

Bell Survey Ltd.

2021/00107723



ផ្ទៃក្នុង បន្ទប់ ទទឹង

រូបភាព ផ្ទៃក្នុង បន្ទប់ ទទឹង

ទំហំ ៥០០x៥០០

ប្រភេទ ឥដ្ឋ

Bell Survey Ltd.

2021/00107723



ផ្ទៃក្នុង បន្ទប់ ទទឹង

រូបភាព ផ្ទៃក្នុង បន្ទប់ ទទឹង

ទំហំ ៥០០x៥០០

ប្រភេទ ឥដ្ឋ

Bell Survey Ltd.

2021/00107723



ផ្ទៃក្នុង បន្ទប់ ទទឹង

រូបភាព ផ្ទៃក្នុង បន្ទប់ ទទឹង

ទំហំ ៥០០x៥០០

ប្រភេទ ឥដ្ឋ

Bell Survey Ltd.

2021/00107723



ផ្ទៃក្នុង បន្ទប់ ទទឹង

រូបភាព ផ្ទៃក្នុង បន្ទប់ ទទឹង

ទំហំ ៥០០x៥០០

ប្រភេទ ឥដ្ឋ

Bell Survey Ltd.

2021/00107723



ផ្ទៃក្នុង បន្ទប់ ទទឹង

រូបភាព ផ្ទៃក្នុង បន្ទប់ ទទឹង

ទំហំ ៥០០x៥០០

ប្រភេទ ឥដ្ឋ

Bell Survey Ltd.

2021/00107723



ផ្ទៃក្នុង បន្ទប់ ទទឹង

រូបភាព ផ្ទៃក្នុង បន្ទប់ ទទឹង

ទំហំ ៥០០x៥០០

ប្រភេទ ឥដ្ឋ

Bell Survey Ltd.

2021/00107723











บริษัท นูนา เซอร์วิส จำกัด

Bell Survey Ltd.

บริษัท นูนา เซอร์วิส จำกัด

Bell Survey Ltd.

บริษัท นูนา เซอร์วิส จำกัด

Bell Survey Ltd.

บริษัท นูนา เซอร์วิส จำกัด

Bell Survey Ltd.

บริษัท นูนา เซอร์วิส จำกัด

2021-01-01 05:57:39

รูปที่ 567-568

รูปถ่ายจากกล้องวงจรปิด



เลขที่ 1/6



บริษัท นูนา เซอร์วิส จำกัด

Bell Survey Ltd.

บริษัท นูนา เซอร์วิส จำกัด

Bell Survey Ltd.

บริษัท นูนา เซอร์วิส จำกัด

Bell Survey Ltd.

บริษัท นูนา เซอร์วิส จำกัด

Bell Survey Ltd.

บริษัท นูนา เซอร์วิส จำกัด

2021-01-01 05:57:39

รูปที่ 573-574

รูปถ่ายจากกล้องวงจรปิด



บริษัท นูนา เซอร์วิส จำกัด

2021-01-01 05:57:39

รูปที่ 575-576

รูปถ่ายจากกล้องวงจรปิด



บริษัท นูนา เซอร์วิส จำกัด

2021-01-01 05:57:39

รูปที่ 577-578

รูปถ่ายจากกล้องวงจรปิด



บริษัท นูนา เซอร์วิส จำกัด

2021-01-01 05:57:39

รูปที่ 579-580

รูปถ่ายจากกล้องวงจรปิด



บริษัท นูนา เซอร์วิส จำกัด

2021-01-01 05:57:39

รูปที่ 569-570

รูปถ่ายจากกล้องวงจรปิด



บริษัท นูนา เซอร์วิส จำกัด

2021-01-01 05:57:39

รูปที่ 581-582

รูปถ่ายจากกล้องวงจรปิด



บริษัท นูนา เซอร์วิส จำกัด

2021-01-01 05:57:39

รูปที่ 571-572

รูปถ่ายจากกล้องวงจรปิด





ONCE AGAIN IN THE

with the  $\alpha$  and  $\beta$  components of the  $\mathbf{r}_i$  vector.

2017-2018

908-628-8775 • 2000-2001 • 1-800-4-A-MATH



UNITED STATES OF AMERICA

အဘိုးအဘွားတို့ကလည်း နေရာတိုင်းမှာ နေထိုင်ကြရသလိုပဲ

065 605 1917

1. *Journal of Management Education* 25(1): 10-12



ONE PERSON AT A TIME

1. 7. 2016 14:00 14:15 14:30 14:45 15:00 15:15 15:30 15:45 16:00 16:15 16:30 16:45 17:00 17:15 17:30 17:45 18:00 18:15 18:30 18:45 19:00 19:15 19:30 19:45 20:00 20:15 20:30 20:45 21:00 21:15 21:30 21:45 22:00 22:15 22:30 22:45 23:00 23:15 23:30 23:45 24:00 24:15 24:30 24:45 25:00 25:15 25:30 25:45 26:00 26:15 26:30 26:45 27:00 27:15 27:30 27:45 28:00 28:15 28:30 28:45 29:00 29:15 29:30 29:45 30:00 30:15 30:30 30:45 31:00 31:15 31:30 31:45 32:00 32:15 32:30 32:45 33:00 33:15 33:30 33:45 34:00 34:15 34:30 34:45 35:00 35:15 35:30 35:45 36:00 36:15 36:30 36:45 37:00 37:15 37:30 37:45 38:00 38:15 38:30 38:45 39:00 39:15 39:30 39:45 40:00 40:15 40:30 40:45 41:00 41:15 41:30 41:45 42:00 42:15 42:30 42:45 43:00 43:15 43:30 43:45 44:00 44:15 44:30 44:45 45:00 45:15 45:30 45:45 46:00 46:15 46:30 46:45 47:00 47:15 47:30 47:45 48:00 48:15 48:30 48:45 49:00 49:15 49:30 49:45 50:00 50:15 50:30 50:45 51:00 51:15 51:30 51:45 52:00 52:15 52:30 52:45 53:00 53:15 53:30 53:45 54:00 54:15 54:30 54:45 55:00 55:15 55:30 55:45 56:00 56:15 56:30 56:45 57:00 57:15 57:30 57:45 58:00 58:15 58:30 58:45 59:00 59:15 59:30 59:45 60:00 60:15 60:30 60:45 61:00 61:15 61:30 61:45 62:00 62:15 62:30 62:45 63:00 63:15 63:30 63:45 64:00 64:15 64:30 64:45 65:00 65:15 65:30 65:45 66:00 66:15 66:30 66:45 67:00 67:15 67:30 67:45 68:00 68:15 68:30 68:45 69:00 69:15 69:30 69:45 70:00 70:15 70:30 70:45 71:00 71:15 71:30 71:45 72:00 72:15 72:30 72:45 73:00 73:15 73:30 73:45 74:00 74:15 74:30 74:45 75:00 75:15 75:30 75:45 76:00 76:15 76:30 76:45 77:00 77:15 77:30 77:45 78:00 78:15 78:30 78:45 79:00 79:15 79:30 79:45 80:00 80:15 80:30 80:45 81:00 81:15 81:30 81:45 82:00 82:15 82:30 82:45 83:00 83:15 83:30 83:45 84:00 84:15 84:30 84:45 85:00 85:15 85:30 85:45 86:00 86:15 86:30 86:45 87:00 87:15 87:30 87:45 88:00 88:15 88:30 88:45 89:00 89:15 89:30 89:45 90:00 90:15 90:30 90:45 91:00 91:15 91:30 91:45 92:00 92:15 92:30 92:45 93:00 93:15 93:30 93:45 94:00 94:15 94:30 94:45 95:00 95:15 95:30 95:45 96:00 96:15 96:30 96:45 97:00 97:15 97:30 97:45 98:00 98:15 98:30 98:45 99:00 99:15 99:30 99:45 100:00 100:15 100:30 100:45 101:00 101:15 101:30 101:45 102:00 102:15 102:30 102:45 103:00 103:15 103:30 103:45 104:00 104:15 104:30 104:45 105:00 105:15 105:30 105:45 106:00 106:15 106:30 106:45 107:00 107:15 107:30 107:45 108:00 108:15 108:30 108:45 109:00 109:15 109:30 109:45 110:00 110:15 110:30 110:45 111:00 111:15 111:30 111:45 112:00 112:15 112:30 112:45 113:00 113:15 113:30 113:45 114:00 114:15 114:30 114:45 115:00 115:15 115:30 115:45 116:00 116:15 116:30 116:45 117:00 117:15 117:30 117:45 118:00 118:15 118:30 118:45 119:00 119:15 119:30 119:45 120:00 120:15 120:30 120:45 121:00 121:15 121:30 121:45 122:00 122:15 122:30 122:45 123:00 123:15 123:30 123:45 124:00 124:15 124:30 124:45 125:00 125:15 125:30 125:45 126:00 126:15 126:30 126:45 127:00 127:15 127:30 127:45 128:00 128:15 128:30 128:45 129:00 129:15 129:30 129:45 130:00 130:15 130:30 130:45 131:00 131:15 131:30 131:45 132:00 132:15 132:30 132:45 133:00 133:15 133:30 133:45 134:00 134:15 134:30 134:45 135:00 135:15 135:30 135:45 136:00 136:15 136:30 136:45 137:00 137:15 137:30 137:45 138:00 138:15 138:30 138:45 139:00 139:15 139:30 139:45 140:00 140:15 140:30 140:45 141:00 141:15 141:30 141:45 142:00 142:15 142:30 142:45 143:00 143:15 143:30 143:45 144:00 144:15 144:30 144:45 145:00 145:15 145:30 145:45 146:00 146:15 146:30 146:45 147:00 147:15 147:30 147:45 148:00 148:15 148:30 148:45 149:00 149:15 149:30 149:45 150:00 150:15 150:30 150:45 151:00 151:15 151:30 151:45 152:00 152:15 152:30 152:45 153:00 153:15 153:30 153:45 154:00 154:15 154:30 154:45 155:00 155:15 155:30 155:45 156:00 156:15 156:30 156:45 157:00 157:15 157:30 157:45 158:00 158:15 158:30 158:45 159:00 159:15 159:30 159:45 160:00 160:15 160:30 160:45 161:00 161:15 161:30 161:45 162:00 162:15 162:30 162:45 163:00 163:15 163:30 163:45 164:00 164:15 164:30 164:45 165:00 165:15 165:30 165:45 166:00 166:15 166:30 166:45 167:00 167:15 167:30 167:45 168:00 168:15 168:30 168:45 169:00 169:15 169:30 169:45 170:00 170:15 170:30 170:45 171:00 171:15 171:30 171:45 172

2007-2008

*Journal of Management Inquiry* 16(4)



using an optical axis

[illegible]

2007

[illegible]

UMLAETI NA MASHI

1. *Prüfung der Aufgabenstellung*

publ 505-506

2014年12月15日



ONCE AGAIN THE QUEST

[illegible]

JN7 507 504

2104 ALABAMA ST. SE. ALBUQUERQUE, NM 87102-1111



unã deosebită

[illegible]

2447.587.5008

กรมส่งเสริมการค้าระหว่างประเทศ

[illegible]

175001 *in natura* per  $n^2$ ! *Mathematica* 7.2.4 4/10/10

July 2005-2006

นางนันทวัน อรรถนันทน์



ឃុំសំរោង ឃុំសំរោង

Bell Survey Ltd.

ថ្ងៃទី ១៩ ខែ កក្កដា ឆ្នាំ ២០២២

2022/07/19

2022/07/19

ឃុំសំរោង ឃុំសំរោង



ឃុំសំរោង ឃុំសំរោង

Bell Survey Ltd.

ថ្ងៃទី ១៩ ខែ កក្កដា ឆ្នាំ ២០២២

2022/07/19

2022/07/19

ឃុំសំរោង ឃុំសំរោង



ឃុំសំរោង ឃុំសំរោង

Bell Survey Ltd.

ថ្ងៃទី ១៩ ខែ កក្កដា ឆ្នាំ ២០២២

2022/07/19

2022/07/19

ឃុំសំរោង ឃុំសំរោង



ឃុំសំរោង ឃុំសំរោង

Bell Survey Ltd.

ថ្ងៃទី ១៩ ខែ កក្កដា ឆ្នាំ ២០២២

2022/07/19

2022/07/19

ឃុំសំរោង ឃុំសំរោង



ឃុំសំរោង ឃុំសំរោង

Bell Survey Ltd.

ថ្ងៃទី ១៩ ខែ កក្កដា ឆ្នាំ ២០២២

2022/07/19

2022/07/19

ឃុំសំរោង ឃុំសំរោង



ឃុំសំរោង ឃុំសំរោង

Bell Survey Ltd.

ថ្ងៃទី ១៩ ខែ កក្កដា ឆ្នាំ ២០២២

2022/07/19

2022/07/19

ឃុំសំរោង ឃុំសំរោង



ឃុំសំរោង ឃុំសំរោង

Bell Survey Ltd.

ថ្ងៃទី ១៩ ខែ កក្កដា ឆ្នាំ ២០២២

2022/07/19

2022/07/19

ឃុំសំរោង ឃុំសំរោង



ឃុំសំរោង ឃុំសំរោង

Bell Survey Ltd.

ថ្ងៃទី ១៩ ខែ កក្កដា ឆ្នាំ ២០២២

2022/07/19

2022/07/19

ឃុំសំរោង ឃុំសំរោង





บริษัท นูนา เทคโนโลยี จำกัด

บริษัท นูนา เทคโนโลยี จำกัด (มหาชน) 4/2561

วันที่ 6/11/64

ตรวจสอบการดำเนินงานตามสัญญา

Bell Survey Ltd.

2021 N 0010 5725 m



บริษัท นูนา เทคโนโลยี จำกัด

บริษัท นูนา เทคโนโลยี จำกัด (มหาชน) 4/2561

วันที่ 6/11/64

ตรวจสอบการดำเนินงานตามสัญญา

Bell Survey Ltd.

2021 N 0010 5725 m



บริษัท นูนา เทคโนโลยี จำกัด

บริษัท นูนา เทคโนโลยี จำกัด (มหาชน) 4/2561

วันที่ 6/11/64

ตรวจสอบการดำเนินงานตามสัญญา

Bell Survey Ltd.

2021 N 0010 5725 m



บริษัท นูนา เทคโนโลยี จำกัด

บริษัท นูนา เทคโนโลยี จำกัด (มหาชน) 4/2561

วันที่ 6/11/64

ตรวจสอบการดำเนินงานตามสัญญา

Bell Survey Ltd.

2021 N 0010 5725 m



เลขที่ 1/7

บริษัท นูนา เทคโนโลยี จำกัด

บริษัท นูนา เทคโนโลยี จำกัด (มหาชน) 4/2561

วันที่ 6/11/64

ตรวจสอบการดำเนินงานตามสัญญา

Bell Survey Ltd.

2021 N 0010 5725 m



บริษัท นูนา เทคโนโลยี จำกัด

บริษัท นูนา เทคโนโลยี จำกัด (มหาชน) 4/2561

วันที่ 6/11/64

ตรวจสอบการดำเนินงานตามสัญญา

Bell Survey Ltd.

2021 N 0010 5725 m

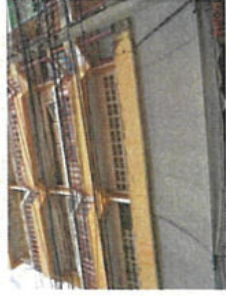

บริษัท นูนา เทคโนโลยี จำกัด

บริษัท นูนา เทคโนโลยี จำกัด (มหาชน) 4/2561

วันที่ 6/11/64

ตรวจสอบการดำเนินงานตามสัญญา

Bell Survey Ltd.

2021 N 0010 5725 m



บริษัท นูนา เทคโนโลยี จำกัด

บริษัท นูนา เทคโนโลยี จำกัด (มหาชน) 4/2561

วันที่ 6/11/64

ตรวจสอบการดำเนินงานตามสัญญา

Bell Survey Ltd.

2021 N 0010 5725 m

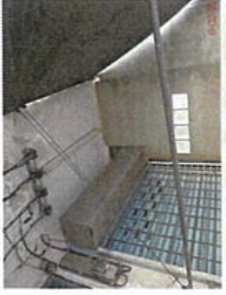



ឃុំស្រែចម្ការ

Bell Survey Ltd.

ថ្ងៃទី ១៩ ខែ កក្កដា ឆ្នាំ ២០២២

ឆ្នាំ ២០២២

ឃុំស្រែចម្ការ



ឃុំស្រែចម្ការ

Bell Survey Ltd.

ថ្ងៃទី ១៩ ខែ កក្កដា ឆ្នាំ ២០២២

ឆ្នាំ ២០២២

ឃុំស្រែចម្ការ



ឃុំស្រែចម្ការ

Bell Survey Ltd.

ថ្ងៃទី ១៩ ខែ កក្កដា ឆ្នាំ ២០២២

ឆ្នាំ ២០២២

ឃុំស្រែចម្ការ



ឃុំស្រែចម្ការ

Bell Survey Ltd.

ថ្ងៃទី ១៩ ខែ កក្កដា ឆ្នាំ ២០២២

ឆ្នាំ ២០២២

ឃុំស្រែចម្ការ



ឃុំស្រែចម្ការ

Bell Survey Ltd.

ថ្ងៃទី ១៩ ខែ កក្កដា ឆ្នាំ ២០២២

ឆ្នាំ ២០២២

ឃុំស្រែចម្ការ



ឃុំស្រែចម្ការ

Bell Survey Ltd.

ថ្ងៃទី ១៩ ខែ កក្កដា ឆ្នាំ ២០២២

ឆ្នាំ ២០២២

ឃុំស្រែចម្ការ

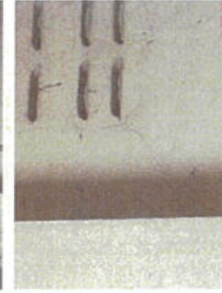

ឃុំស្រែចម្ការ

Bell Survey Ltd.

ថ្ងៃទី ១៩ ខែ កក្កដា ឆ្នាំ ២០២២

ឆ្នាំ ២០២២

ឃុំស្រែចម្ការ



ឃុំស្រែចម្ការ

Bell Survey Ltd.

ថ្ងៃទី ១៩ ខែ កក្កដា ឆ្នាំ ២០២២

ឆ្នាំ ២០២២

ឃុំស្រែចម្ការ

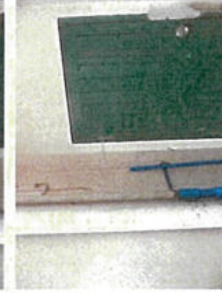

ផ្ទះលេខ ០១

Bell Survey Ltd.

ផ្ទះលេខ ០១

Bell Survey Ltd.

ផ្ទះលេខ ០១

Bell Survey Ltd.

ផ្ទះលេខ ០១

Bell Survey Ltd.

ផ្ទះលេខ ០១

2021/01/01

ផ្ទះលេខ ០១

ផ្ទះលេខ ០១

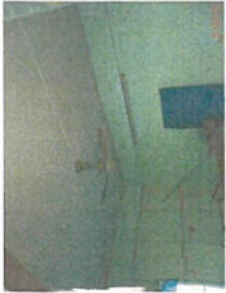

ផ្ទះលេខ ០១

Bell Survey Ltd.

ផ្ទះលេខ ០១

Bell Survey Ltd.

ផ្ទះលេខ ០១

Bell Survey Ltd.

ផ្ទះលេខ ០១

Bell Survey Ltd.

ផ្ទះលេខ ០១

2021/01/01

ផ្ទះលេខ ០១

ផ្ទះលេខ ០១











viñu uia uia uia uia

ကျေးဇူးတင်၍ ဖုန်းနံပါတ် ၀၉-၂၅၁၈၆၀၆၆၊ ၀၉-၂၅၁၈၆၀၆၇ သို့မဟုတ် ၀၉-၂၅၁၈၆၀၆၈ ကို ဖုန်းဆက်သွယ်နိုင်ပါသည်။

000-000-000

**ACKNOWLEDGMENTS**



## Où le jockey en l'air

[illegible]

707 031-032

www.fishbase.org



UNITED STATES PATENT AND TRADEMARK OFFICE

 $\tau_{\text{eff}}^{\text{eff}} = \tau_{\text{eff}} + \frac{1}{\omega} \ln \left( \frac{1}{1 - \frac{\tau_{\text{eff}}}{\tau_0}} \right)$ 

21.07.03.2004

[illegible]

บริษัท นานา เทคโนโลยี จำกัด

1975-1976 (1975) 1975-1976 (1975)

submarine

www.bentley.com



UNIVERSITÄT DI BASEL

[illegible]

1-800-827-4628

2005-06-01



usum na mōscu ōmō

[illegible][illegible]

Copyright © 2004 by John Wiley & Sons, Inc.



unleashing the power of the

together with  $\mathcal{A}$  and  $\mathcal{B}$  are  $\mathcal{A} \cup \mathcal{B}$  and  $\mathcal{A} \cap \mathcal{B}$ . The function

405-666-1444

100



1994, 1995, 1996, 1997, 1998, 1999, 2000, 2001, 2002, 2003, 2004, 2005, 2006, 2007, 2008, 2009, 2010, 2011, 2012, 2013, 2014, 2015, 2016, 2017, 2018, 2019, 2020, 2021, 2022, 2023, 2024, 2025, 2026, 2027, 2028, 2029, 2030, 2031, 2032, 2033, 2034, 2035, 2036, 2037, 2038, 2039, 2040, 2041, 2042, 2043, 2044, 2045, 2046, 2047, 2048, 2049, 2050, 2051, 2052, 2053, 2054, 2055, 2056, 2057, 2058, 2059, 2060, 2061, 2062, 2063, 2064, 2065, 2066, 2067, 2068, 2069, 2070, 2071, 2072, 2073, 2074, 2075, 2076, 2077, 2078, 2079, 2080, 2081, 2082, 2083, 2084, 2085, 2086, 2087, 2088, 2089, 2090, 2091, 2092, 2093, 2094, 2095, 2096, 2097, 2098, 2099, 2100, 2101, 2102, 2103, 2104, 2105, 2106, 2107, 2108, 2109, 2110, 2111, 2112, 2113, 2114, 2115, 2116, 2117, 2118, 2119, 2120, 2121, 2122, 2123, 2124, 2125, 2126, 2127, 2128, 2129, 2130, 2131, 2132, 2133, 2134, 2135, 2136, 2137, 2138, 2139, 2140, 2141, 2142, 2143, 2144, 2145, 2146, 2147, 2148, 2149, 2150, 2151, 2152, 2153, 2154, 2155, 2156, 2157, 2158, 2159, 2160, 2161, 2162, 2163, 2164, 2165, 2166, 2167, 2168, 2169, 2170, 2171, 2172, 2173, 2174, 2175, 2176, 2177, 2178, 2179, 2180, 2181, 2182, 2183, 2184, 2185, 2186, 2187, 2188, 2189, 2190, 2191, 2192, 2193, 2194, 2195, 2196, 2197, 2198, 2199, 2200, 2201, 2202, 2203, 2204, 2205, 2206, 2207, 2208, 2209, 2210, 2211, 2212, 2213, 2214, 2215, 2216, 2217, 2218, 2219, 2220, 2221, 2222, 2223, 2224, 2225, 2226, 2227, 2228, 2229, 2230, 2231, 2232, 2233, 2234, 2235, 2236, 2237, 2238, 2239, 2240, 2241, 2242, 2243, 2244, 2245, 2246, 2247, 2248, 2249, 2250, 2251, 2252, 2253, 2254, 2255, 2256, 2257, 2258, 2259, 2260, 2261, 2262, 2263, 2264, 2265, 2266, 2267, 2268, 2269, 2270, 2271, 2272, 2273, 2274, 2275, 2276, 2277, 2278, 2279, 2280, 2281, 2282, 2283, 2284, 2285, 2286, 2287, 2288, 2289, 2290, 2291, 2292, 2293, 2294, 2295, 2296, 2297, 2298, 2299, 2300, 2301, 2302, 2303, 2304, 2305, 2306, 2307, 2308, 2309, 2310, 2311, 2312, 2313, 2314, 2315, 2316, 2317, 2318, 2319, 2320, 2321, 2322, 2323, 2324, 2325, 2326, 2327, 2328, 2329, 2330, 2331, 2332, 2333, 2334, 2335, 2336, 2337, 2338, 2339, 2340, 2341, 2342, 2343, 2344, 2345, 2346, 2347, 2348, 2349, 2350, 2351, 2352, 2353, 2354, 2355, 2356, 2357, 2358, 2359, 2360, 2361, 2362, 2363, 2364, 2365, 2366, 2367, 2368, 2369, 2370, 2371, 2372, 2373, 2374, 2375, 2376, 2377, 2378, 2379, 2380, 2381, 2382, 2383, 2384, 2385, 2386, 2387, 2388, 2389, 2390, 2391, 2392, 2393, 2394, 2395, 2396, 2397, 2398, 2399, 2400, 2401, 2402, 2403, 2404, 2405, 2406, 2407, 2408, 2409, 2410, 2411, 2412, 2413, 2414, 2415, 2416, 2417, 2418, 2419, 2420, 2421, 2422, 2423, 2424, 2425, 2426, 2427, 2428, 2429, 2430, 2431, 2432, 2433, 2434, 2435, 2436, 2437, 2438, 2439, 2440, 2441, 2442, 2443, 2444, 2445, 2446, 2447, 2448, 2449, 2450, 2451, 2452, 2453, 2454, 2455, 2456, 2457, 2458, 2459, 2460, 2461, 2462, 2463, 2464, 2465, 2466, 2467, 2468, 2469, 2470, 2471, 2472, 2473, 2474, 2475, 2476, 2477, 2478, 2479, 2480, 2481, 2482, 2483, 2484, 2485, 2486, 2487, 2488, 2489, 2490, 2491, 2492, 2493, 2494, 2495, 2496, 2497, 2498, 2499, 2500, 2501, 2502, 2503, 2504, 2505, 2506, 2507, 2508, 2509, 2510, 2511, 2512, 2513, 2514, 2515, 2516, 2517, 2518, 2519, 2520, 2521, 2522, 2523, 2524, 2525, 2526, 2527, 2528, 2529, 2530, 2531, 2532, 2533, 2534, 2535, 2536, 2537, 2538, 2539, 2540, 2541, 2542, 2543, 2544, 2545, 2546, 2547, 2548, 2549, 2550, 2551, 2552, 2553, 2554, 2555, 2556, 2557, 2558, 2559, 2560, 2561, 2562, 2563, 2564, 2565, 2566, 2567, 2568, 2569, 2570, 2571, 2572, 2573, 2574, 2575, 2576, 2577, 2578, 2579, 2580, 2581, 2582, 2583, 2584, 2585, 2586, 2587, 2588, 2589, 2590, 2591, 2592, 2593, 2594, 2595, 2596, 2597, 2598, 2599, 2600, 2601, 2602, 2603, 2604, 2605, 2606, 2607, 2608, 2609, 2610, 2611, 2612, 2613, 2614, 2615, 2616, 2617, 2618, 2619, 2620, 2621, 2622, 2623, 2624, 2625, 2626, 2627, 2628, 2629, 2630, 2631, 2632, 2633, 2634, 2635, 2636, 2637, 2638, 2639, 2640, 2641, 2642, 2643, 2644, 2645, 2646, 2647, 2648, 2649, 2650, 2651, 2652, 2653, 2654, 2655, 2656, 2657, 2658, 2659, 2660, 2661, 2662, 2663, 2664, 2665, 2666, 2667, 2668, 2669, 2670, 2671, 2672, 2673, 2674, 2675, 26

with the following properties:

100-1000

[illegible]



ផ្ទះលេខ ៣៣ ភូមិ ៣៣

ផ្ទះលេខ ៣៣ ភូមិ ៣៣

២០២៣

សម្រាប់ប្រើប្រាស់ផ្ទះ



ផ្ទះលេខ ៣៣ ភូមិ ៣៣

ផ្ទះលេខ ៣៣ ភូមិ ៣៣

២០២៣

សម្រាប់ប្រើប្រាស់ផ្ទះ



ផ្ទះលេខ ៣៣ ភូមិ ៣៣

ផ្ទះលេខ ៣៣ ភូមិ ៣៣

២០២៣

សម្រាប់ប្រើប្រាស់ផ្ទះ



ផ្ទះលេខ ៣៣ ភូមិ ៣៣

ផ្ទះលេខ ៣៣ ភូមិ ៣៣

២០២៣

សម្រាប់ប្រើប្រាស់ផ្ទះ



ផ្ទះលេខ ៣៣ ភូមិ ៣៣

ផ្ទះលេខ ៣៣ ភូមិ ៣៣

២០២៣

សម្រាប់ប្រើប្រាស់ផ្ទះ



ផ្ទះលេខ ៣៣ ភូមិ ៣៣

ផ្ទះលេខ ៣៣ ភូមិ ៣៣

២០២៣

សម្រាប់ប្រើប្រាស់ផ្ទះ



ផ្ទះលេខ ៣៣ ភូមិ ៣៣

ផ្ទះលេខ ៣៣ ភូមិ ៣៣

២០២៣

សម្រាប់ប្រើប្រាស់ផ្ទះ



ផ្ទះលេខ ៣៣ ភូមិ ៣៣

ផ្ទះលេខ ៣៣ ភូមិ ៣៣

២០២៣

សម្រាប់ប្រើប្រាស់ផ្ទះ





บริษัท นูนา เทคโนโลยี จำกัด

Bell Survey Ltd.

บริษัท นูนา เทคโนโลยี จำกัด

2021-N-0010-0772300

วันที่ 20/12/22

เอกสารประกอบการประเมิน



บริษัท นูนา เทคโนโลยี จำกัด

Bell Survey Ltd.

บริษัท นูนา เทคโนโลยี จำกัด

2021-N-0010-0772300

วันที่ 20/12/22

เอกสารประกอบการประเมิน



บริษัท นูนา เทคโนโลยี จำกัด

Bell Survey Ltd.

บริษัท นูนา เทคโนโลยี จำกัด

2021-N-0010-0772300

วันที่ 20/12/22

เอกสารประกอบการประเมิน



บริษัท นูนา เทคโนโลยี จำกัด

Bell Survey Ltd.

บริษัท นูนา เทคโนโลยี จำกัด

2021-N-0010-0772300

วันที่ 20/12/22

เอกสารประกอบการประเมิน



บริษัท นูนา เทคโนโลยี จำกัด

Bell Survey Ltd.

บริษัท นูนา เทคโนโลยี จำกัด

2021-N-0010-0772300

วันที่ 20/12/22

เอกสารประกอบการประเมิน



บริษัท นูนา เทคโนโลยี จำกัด

Bell Survey Ltd.

บริษัท นูนา เทคโนโลยี จำกัด

2021-N-0010-0772300

วันที่ 20/12/22

เอกสารประกอบการประเมิน



บริษัท นูนา เทคโนโลยี จำกัด

Bell Survey Ltd.

บริษัท นูนา เทคโนโลยี จำกัด

2021-N-0010-0772300

วันที่ 20/12/22

เอกสารประกอบการประเมิน



บริษัท นูนา เทคโนโลยี จำกัด

Bell Survey Ltd.

บริษัท นูนา เทคโนโลยี จำกัด

2021-N-0010-0772300

เลขที่ 3/1











ឃុំសំរោង ឃុំសំរោង

Bell Survey Ltd.

ថ្ងៃទី ១៩ ខែ កក្កដា ឆ្នាំ ២០២២

2022/07/19

ឃុំសំរោង ឃុំសំរោង



ឃុំសំរោង ឃុំសំរោង

Bell Survey Ltd.

ថ្ងៃទី ១៩ ខែ កក្កដា ឆ្នាំ ២០២២

2022/07/19

ឃុំសំរោង ឃុំសំរោង



ឃុំសំរោង ឃុំសំរោង

Bell Survey Ltd.

ថ្ងៃទី ១៩ ខែ កក្កដា ឆ្នាំ ២០២២

2022/07/19

ឃុំសំរោង ឃុំសំរោង



ឃុំសំរោង ឃុំសំរោង

Bell Survey Ltd.

ថ្ងៃទី ១៩ ខែ កក្កដា ឆ្នាំ ២០២២

2022/07/19

ឃុំសំរោង ឃុំសំរោង



ឃុំសំរោង ឃុំសំរោង

Bell Survey Ltd.

ថ្ងៃទី ១៩ ខែ កក្កដា ឆ្នាំ ២០២២

2022/07/19

ឃុំសំរោង ឃុំសំរោង



ឃុំសំរោង ឃុំសំរោង

Bell Survey Ltd.

ថ្ងៃទី ១៩ ខែ កក្កដា ឆ្នាំ ២០២២

2022/07/19

ឃុំសំរោង ឃុំសំរោង



ឃុំសំរោង ឃុំសំរោង

Bell Survey Ltd.

ថ្ងៃទី ១៩ ខែ កក្កដា ឆ្នាំ ២០២២

2022/07/19

ឃុំសំរោង ឃុំសំរោង



ឃុំសំរោង ឃុំសំរោង

Bell Survey Ltd.

ថ្ងៃទី ១៩ ខែ កក្កដា ឆ្នាំ ២០២២

2022/07/19

ឃុំសំរោង ឃុំសំរោង











บริษัท บิว สเวจ จำกัด  
Bell Survey Ltd.  
บริษัท บิว สเวจ จำกัด  
2821/06-00100575/06  
รูปที่ 842 844  
ระดมกวาดลานภายใน



บริษัท บิว สเวจ จำกัด  
Bell Survey Ltd.  
บริษัท บิว สเวจ จำกัด  
2821/06-00100575/06  
รูปที่ 845 846  
ระดมกวาดลานภายใน



บริษัท บิว สเวจ จำกัด  
Bell Survey Ltd.  
บริษัท บิว สเวจ จำกัด  
2821/06-00100575/06  
รูปที่ 847 848  
ระดมกวาดลานภายใน



บริษัท บิว สเวจ จำกัด  
Bell Survey Ltd.  
บริษัท บิว สเวจ จำกัด  
2821/06-00100575/06  
รูปที่ 849 850  
ระดมกวาดลานภายใน



บริษัท บิว สเวจ จำกัด  
Bell Survey Ltd.  
บริษัท บิว สเวจ จำกัด  
2821/06-00100575/06  
รูปที่ 851 852  
ระดมกวาดลานภายใน



บริษัท บิว สเวจ จำกัด  
Bell Survey Ltd.  
บริษัท บิว สเวจ จำกัด  
2821/06-00100575/06  
รูปที่ 853 854  
ระดมกวาดลานภายใน



บริษัท บิว สเวจ จำกัด  
Bell Survey Ltd.  
บริษัท บิว สเวจ จำกัด  
2821/06-00100575/06  
รูปที่ 855 856  
ระดมกวาดลานภายใน







บริษัท บิลลี่ จำกัด (มหาชน) Bell Survey Ltd.  
บริษัท บิลลี่ จำกัด (มหาชน) Bell Survey Ltd.  
บริษัท บิลลี่ จำกัด (มหาชน) Bell Survey Ltd.  
บริษัท บิลลี่ จำกัด (มหาชน) Bell Survey Ltd.  
บริษัท บิลลี่ จำกัด (มหาชน) Bell Survey Ltd.



บริษัท บิลลี่ จำกัด (มหาชน) Bell Survey Ltd.  
บริษัท บิลลี่ จำกัด (มหาชน) Bell Survey Ltd.  
บริษัท บิลลี่ จำกัด (มหาชน) Bell Survey Ltd.  
บริษัท บิลลี่ จำกัด (มหาชน) Bell Survey Ltd.  
บริษัท บิลลี่ จำกัด (มหาชน) Bell Survey Ltd.

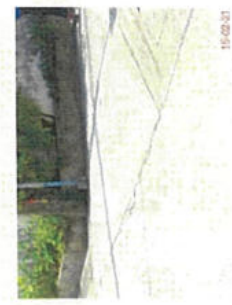





บริษัท เบลูเซอร์เวย์ จำกัด  
บริษัท เบลูเซอร์เวย์ จำกัด  
บริษัท เบลูเซอร์เวย์ จำกัด  
บริษัท เบลูเซอร์เวย์ จำกัด  
บริษัท เบลูเซอร์เวย์ จำกัด

2821/N-0010/ST5100  
2821/N-0010/ST5100  
2821/N-0010/ST5100  
2821/N-0010/ST5100  
2821/N-0010/ST5100



บริษัท เบลูเซอร์เวย์ จำกัด  
บริษัท เบลูเซอร์เวย์ จำกัด  
บริษัท เบลูเซอร์เวย์ จำกัด  
บริษัท เบลูเซอร์เวย์ จำกัด  
บริษัท เบลูเซอร์เวย์ จำกัด

2821/N-0010/ST5100  
2821/N-0010/ST5100  
2821/N-0010/ST5100  
2821/N-0010/ST5100  
2821/N-0010/ST5100



16-02-21  
16-02-21  
16-02-21  
16-02-21  
16-02-21



บริษัท บิว สแควร์ จำกัด

232/18-0010/ST5/94

Bell Survey Ltd.

232/18-0010/ST5/94

บริษัท บิว สแควร์ จำกัด

232/18-0010/ST5/94

Bell Survey Ltd.

232/18-0010/ST5/94

บริษัท บิว สแควร์ จำกัด

232/18-0010/ST5/94

Bell Survey Ltd.

232/18-0010/ST5/94

บริษัท บิว สแควร์ จำกัด

232/18-0010/ST5/94

Bell Survey Ltd.

232/18-0010/ST5/94

วันที่ 27/2/94  
สถานที่ถ่ายทำ



วันที่ 27/2/94  
สถานที่ถ่ายทำ



วันที่ 27/2/94  
สถานที่ถ่ายทำ



วันที่ 27/2/94  
สถานที่ถ่ายทำ

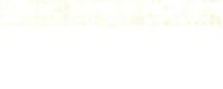

วันที่ 27/2/94  
สถานที่ถ่ายทำ

เลขที่ 232-234

บริษัท บิว สแควร์ จำกัด

232/18-0010/ST5/94

Bell Survey Ltd.

232/18-0010/ST5/94

บริษัท บิว สแควร์ จำกัด

232/18-0010/ST5/94

Bell Survey Ltd.

232/18-0010/ST5/94

บริษัท บิว สแควร์ จำกัด

232/18-0010/ST5/94

Bell Survey Ltd.

232/18-0010/ST5/94

บริษัท บิว สแควร์ จำกัด

232/18-0010/ST5/94

โกดังเก็บของ  
(ของเลขที่ 232-234)

วันที่ 27/2/94  
สถานที่ถ่ายทำ



วันที่ 27/2/94  
สถานที่ถ่ายทำ



วันที่ 27/2/94  
สถานที่ถ่ายทำ







บริษัท บิว เบลูวอเตอร์ จำกัด

Bell Survey Ltd.

2821/W-001010ST53/m

บริษัท เบลูวอเตอร์ จำกัด

รูปที่ 839-840  
สถานที่เก็บขยะ



บริษัท บิว เบลูวอเตอร์ จำกัด

Bell Survey Ltd.

2821/W-001010ST53/m

บริษัท เบลูวอเตอร์ จำกัด

รูปที่ 841-842  
สถานที่เก็บขยะ



บริษัท บิว เบลูวอเตอร์ จำกัด

Bell Survey Ltd.

2821/W-001010ST53/m

บริษัท เบลูวอเตอร์ จำกัด

รูปที่ 843-844  
สถานที่เก็บขยะ



บริษัท บิว เบลูวอเตอร์ จำกัด

Bell Survey Ltd.

2821/W-001010ST53/m

บริษัท เบลูวอเตอร์ จำกัด

รูปที่ 845-846  
สถานที่เก็บขยะ



บริษัท บิว เบลูวอเตอร์ จำกัด

Bell Survey Ltd.

2821/W-001010ST53/m

บริษัท เบลูวอเตอร์ จำกัด

รูปที่ 847-848  
สถานที่เก็บขยะ



บริษัท บิว เบลูวอเตอร์ จำกัด

Bell Survey Ltd.

2821/W-001010ST53/m

บริษัท เบลูวอเตอร์ จำกัด

รูปที่ 849-850  
สถานที่เก็บขยะ



เลขที่ 228-330  
สมัครกิจการช่าง-พลัส



บริษัท นูนา เซอร์วิส จำกัด

Bell Survey Ltd.

บริษัท นูนา เซอร์วิส จำกัด

2821/N-0010ST5/m

รูปที่ 225-228  
สภาพภายนอก ภายใน



บริษัท นูนา เซอร์วิส จำกัด

Bell Survey Ltd.

บริษัท นูนา เซอร์วิส จำกัด

2821/N-0010ST5/m

รูปที่ 229-230  
สภาพภายนอก ภายใน



บริษัท นูนา เซอร์วิส จำกัด

Bell Survey Ltd.

บริษัท นูนา เซอร์วิส จำกัด

2821/N-0010ST5/m

รูปที่ 231-232  
สภาพภายนอก ภายใน



บริษัท นูนา เซอร์วิส จำกัด

Bell Survey Ltd.

บริษัท นูนา เซอร์วิส จำกัด

2821/N-0010ST5/m

รูปที่ 233-234  
สภาพภายนอก ภายใน



บริษัท นูนา เซอร์วิส จำกัด

Bell Survey Ltd.

บริษัท นูนา เซอร์วิส จำกัด

2821/N-0010ST5/m

รูปที่ 235-236  
สภาพภายนอก ภายใน



บริษัท นูนา เซอร์วิส จำกัด

Bell Survey Ltd.

บริษัท นูนา เซอร์วิส จำกัด

2821/N-0010ST5/m

รูปที่ 237-238  
สภาพภายนอก ภายใน



บริษัท นูนา เซอร์วิส จำกัด

Bell Survey Ltd.

บริษัท นูนา เซอร์วิส จำกัด

2821/N-0010ST5/m

รูปที่ 239-240  
สภาพภายนอก ภายใน



บริษัท นูนา เซอร์วิส จำกัด

Bell Survey Ltd.

บริษัท นูนา เซอร์วิส จำกัด

2821/N-0010ST5/m

รูปที่ 241-242  
สภาพภายนอก ภายใน



บริษัท เบลู สกาย จำกัด

บริษัท เบลู สกาย จำกัด

บริษัท เบลู สกาย จำกัด

2521/06-0010075/06

ร้านซ่อมรถยนต์

บริษัท เบลู สกาย จำกัด

บริษัท เบลู สกาย จำกัด

บริษัท เบลู สกาย จำกัด

2521/06-0010075/06

รูปที่ 212-214  
สภาพขณะถ่ายทำในวันพุธที่ 20/06/2561



15-00-21



15-00-21

บริษัท เบลู สกาย จำกัด

บริษัท เบลู สกาย จำกัด

บริษัท เบลู สกาย จำกัด

2521/06-0010075/06

เลขที่ 222/1  
ร้านซ่อมรถยนต์

บริษัท เบลู สกาย จำกัด

บริษัท เบลู สกาย จำกัด

บริษัท เบลู สกาย จำกัด

2521/06-0010075/06

รูปที่ 215-220  
สภาพขณะถ่ายทำในวัน



15-00-21



15-00-21

บริษัท เบลู สกาย จำกัด

บริษัท เบลู สกาย จำกัด

บริษัท เบลู สกาย จำกัด

2521/06-0010075/06

รูปที่ 210-216  
สภาพขณะถ่ายทำในวันพุธที่ 20/06/2561



15-00-21

บริษัท เบลู สกาย จำกัด

บริษัท เบลู สกาย จำกัด

บริษัท เบลู สกาย จำกัด

2521/06-0010075/06

รูปที่ 217-223  
สภาพขณะถ่ายทำในวัน



15-00-21

บริษัท เบลู สกาย จำกัด

บริษัท เบลู สกาย จำกัด

บริษัท เบลู สกาย จำกัด

2521/06-0010075/06

รูปที่ 217-218  
สภาพขณะถ่ายทำในวันพุธที่ 20/06/2561



15-00-21

บริษัท เบลู สกาย จำกัด

บริษัท เบลู สกาย จำกัด

บริษัท เบลู สกาย จำกัด

2521/06-0010075/06

รูปที่ 223-224  
สภาพขณะถ่ายทำในวัน



15-00-21







unice iacșom pu mîșu

มหาวิทยาลัยเทคโนโลยีราชมงคลธัญบุรี

2011 071-972

สถาบันการเกษตรนิเวศวิทยา มจร. ไร่โพธิ์ ศรีธัญ



विश्वविद्यालयी शिक्षण

มหาวิทยาลัย เก แชนด์ เค ซี/ แม็คเคย์ จ้ากิด

21/11 979-9903

สภาพทางเศรษฐกิจโดยรวม ได้ดีขึ้นกว่าปีที่ผ่านมา



ਉਨ੍ਹਾਂ ਨੇ ਕਿਹਾ ਕਿ ਉਹ ਆਪਣੇ ਆਪਣੇ ਘਰਾਂ ਵਿੱਚ ਰਹਿਣ ਲੱਗੇ ਹਨ।

มหาวิทยาลัย เกษตรศาสตร์ จุฬาลงกรณ์มหาวิทยาลัย

973-974

สมาคมเกษตรกรรมไทย ได้มีนโยบายที่จะให้เกษตรกร



ONCE JESUS EN UN

ເປົ້າໝາຍ ການ ສຶກສາ ມີ ດັ່ງນີ້

publ 091-002

การดำเนินงานโครงการฯ ได้ดำเนินการตามแผนงานที่กำหนดไว้ โดยเน้นการดำเนินงานตามแผนปฏิบัติการประจำปี ๒๕๖๑ ซึ่งได้แบ่งออกเป็น ๔ ด้านหลัก ได้แก่ ด้านการดำเนินงานตามแผนปฏิบัติการประจำปี ๒๕๖๑ ด้านการดำเนินงานตามแผนปฏิบัติการประจำปี ๒๕๖๑ ด้านการดำเนินงานตามแผนปฏิบัติการประจำปี ๒๕๖๑ และด้านการดำเนินงานตามแผนปฏิบัติการประจำปี ๒๕๖๑



using a 1000- $\mu$ m mesh

บริษัท เอ เอ แอสเซท เค กรุ๊ป จำกัด (มหาชน) จำกัด

975-976

สมาคมเกษตรกรรมและสวนผลไม้แห่งประเทศไทย



ਉੱਲ੍ਹੇ ਜੋੜੇਗਾ ਪਾ ਮੁੱਲਾ

There is much to recommend the idea of a 'national curriculum' for the United Kingdom. It is a necessary condition for the development of a national identity and a sense of shared values. It is also a necessary condition for the development of a national education system. The United Kingdom has a long history of a national curriculum, and it is time to re-examine it in the light of the challenges of the 21st century.

१५७ ००७ ००७

สภาทนายความเอกชนมีมติ เห็นด้วยที่จะฟ้อง



အိမ်ထောင်ရေးနှင့် အိမ်ထောင်ရေး

ကျိပ်ကွက် ၁၅ အောင်စံ၊ ၈၄ ကီလို မီတာဝေးရှိသော နဂါး

7147 977-92

มหาวิทยาลัยเกษตรศาสตร์ กรุงเทพฯ โทร. ๐๒-๕๗๙๐๐๐๐



บริษัท แอสเสท เกลอเวล จำกัด

*Journal of Management Inquiry* 16(4)

with anal.

ขอเชิญชวนทุกท่าน  
มาชมงานกันด้วย





บริษัท นูวา เทคโนโลยี จำกัด

บริษัท นูวา เทคโนโลยี จำกัด

วันที่ 19/07/2564

เอกสารแนบท้ายแบบฟอร์ม



บริษัท นูวา เทคโนโลยี จำกัด

25/10/2564

บริษัท นูวา เทคโนโลยี จำกัด

บริษัท นูวา เทคโนโลยี จำกัด

บริษัท นูวา เทคโนโลยี จำกัด

25/10/2564

บริษัท นูวา เทคโนโลยี จำกัด

บริษัท นูวา เทคโนโลยี จำกัด

บริษัท นูวา เทคโนโลยี จำกัด

25/10/2564

บริษัท นูวา เทคโนโลยี จำกัด

บริษัท นูวา เทคโนโลยี จำกัด

บริษัท นูวา เทคโนโลยี จำกัด

25/10/2564

บริษัท นูวา เทคโนโลยี จำกัด

บริษัท นูวา เทคโนโลยี จำกัด

25/10/2564

บริษัท นูวา เทคโนโลยี จำกัด





วันที่ 25 กุมภาพันธ์ 2564

หมายเลขเรื่องของบริษัทฯ : 2K21/N-0010/STS/NS

เรียน คุณวิภาดา เดวีชชนะนทร์/คุณศรีนทร์ กองเกตุใหญ่

บริษัท เจ แอนด์ เค กรุ๊ป เอ็นจิเนียริง จำกัด

389/7 ซอย รามอินทรา 64 แขวงคันนายาว

เขตคันนายาว กรุงเทพฯ 10230

## รายงานการสำรวจสภาพอาคารข้างเคียง โครงการก่อสร้างอาคาร

“ดิ ออร์จิน อี22 สตีชั่น”

(ก่อนงานเสาเข็มเจาะ)

โครงการก่อสร้าง : งานก่อสร้างอาคารพักอาศัย “ดิ ออร์จิน อี22 สตีชั่น”

สูง 31 ชั้น จำนวน 1 อาคาร

เจ้าของโครงการ : บริษัท ออร์จิน สยามวิท สายลวด จำกัด

ที่ตั้งโครงการ : ถนนสายลวด ตำบลปากน้ำ อำเภอเมืองสมุทรปราการ จังหวัดสมุทรปราการ

ผู้รับเหมา :-

งานเสาเข็มเจาะ : บริษัท เอ็นแพ็ค เอ็นจิเนียริง จำกัด

ระยะเวลางานก่อสร้าง : เริ่มงานวันที่ 15 กุมภาพันธ์ 2564

: กำหนดแล้วเสร็จ วันที่ 6 พฤษภาคม 2564

งานโครงสร้าง :

: บริษัท เจ แอนด์ เค กรุ๊ป เอ็นจิเนียริง จำกัด

ระยะเวลางานก่อสร้าง : เริ่มงานวันที่ 16 มิถุนายน 2564

: กำหนดแล้วเสร็จ วันที่ 25 กรกฎาคม 2565

วันที่สำรวจ :

: ระหว่างวันที่ 29 มกราคม – 6 กุมภาพันธ์ 2564

พนักงานสำรวจ :

: นายสุเทพ สุวรรณศรี

## รายละเอียดทั่วไป (GENERAL DESCRIPTION)

## ที่ตั้งโครงการและสภาพแวดล้อม (Site Location &amp; Exposures)

บริเวณที่ตั้งโครงการก่อสร้างเป็นพื้นที่รูปสี่เหลี่ยมผืนผ้า มีแนวเขตโดยรอบดังนี้:-

- ก. ด้านหน้า : ติดทางเท้าถนนสายลาด  
ข. ด้านซ้าย : ติดคูระบายน้ำตลอดแนวโครงการบ้านรังเลขที่ 3,5/1,7  
ค. ด้านขวา : ติดเลขที่ 224,232-234,228-330,ร้านทับทิมทอง,226 พก.โค้งโพธิ์ ไร่หลัก  
ง. ด้านหลัง : ติดเลขที่ 11,9(3 หลัง),9/1,3/1,3,2/2,1/8,1/7,1/6,ห้องเช่าเลขที่ 1/8-10 และ ร้านค้า

## รายละเอียดโครงการ (PROJECT DESCRIPTION)

ลักษณะของอาคารตามโครงการเมื่อแล้วเสร็จจะเป็นอาคารพักอาศัย โครงการ"ดิ ออร์จินัล 22 สตรีท" สูง 31 ชั้น จำนวน 1 อาคาร ระหว่างการสำรวจพบว่าภายในพื้นที่ที่ตั้งโครงการดังกล่าว เป็นพื้นที่ว่างเปล่า

หน่วยงานก่อสร้างและเครื่องมือเครื่องใช้  
(Construction Site & Equipment)

ภายในพื้นที่ตั้งโครงการขณะดังกล่าว จำเป็นต้องมีเครื่องมือเครื่องใช้ (Construction Equipment) และเครื่องจักรในงานก่อสร้าง (Construction Machinery) ต่างๆ หลายชนิด เข้ามาเกี่ยวข้อง ดังต่อไปนี้หรือเครื่องมือช่างขนาดเล็กลงเครื่องจักรกลหนักอื่นๆ (Heavy Equipment) และ Tower crane เนื่องจากบริเวณพื้นที่โครงการมีพื้นที่กว้างขวางพอประมาณดังนั้น จึงพิจารณาว่าความเสี่ยงภัยในการทำงานร่วมกันของเครื่องจักรเหล่านี้ อยู่ในเกณฑ์ปกติ

## ความเสี่ยงภัยต่อทรัพย์สินข้างเคียง (Risk Exposures to Adjacent Property)

บริเวณหน่วยงานก่อสร้างมีทรัพย์สินที่อยู่โดยรอบเป็นของบุคคลภายนอก (Third Party) ซึ่งระหว่างการสำรวจพบว่าบางส่วนของทรัพย์สินเหล่านี้มีความเสียหายที่มีอยู่เดิม (Existing Damage) ก่อนที่ทางโครงการจะเริ่มงานเสาเข็มเจาะ (เริ่มงานประมาณวันที่ 15 กุมภาพันธ์ 2564) ซึ่งบริษัทฯ ได้ดำเนินการสำรวจเพื่อนำมาประกอบการพิจารณาของทนายคู่สัญญา ดังนี้ :-

## 1. พื้นที่ภายในโครงการ (รูปที่ 1-2)

## 2. ทางเท้าและถนนสายลาด (รูปที่ 3-4) - ไม่พบความเสียหาย

## 3. พื้นที่ว่างเปล่า ตลอดแนวโครงการ (รูปที่ 5 - 6)

## 4. บ้านเลขที่ 2/2 (รูปที่ 13 - 90)

ติดต่อ : คุณณิญา พูลสุข 090-394 6206

เป็นอาคารพักอาศัยโครงสร้าง ค.ส.ล.สูง 4 ชั้น มีด้านหลังอาคารติดแนวรั้วด้านหลังโครงการ ดังนี้

## ด้านหน้า

- เพดานระเบียงหน้า มีรอยแตกร้าว หลุด (รูปที่ 15-16)
- มีรอยแตกร้าวพื้นภายนอก (รูปที่ 17-24)

## ชั้นที่ 1

- มีรอยแตกร้าว ครอบน้ำ ผ่นภายใน (รูปที่ 25-30)
- ภายในห้องพักที่ 1-01 มีรอยแตกร้าว และคราบน้ำทั่วไปเล็กน้อย (รูปที่ 31-34)
- ภายในห้องน้ำ มีคราบน้ำทั่วไปเล็กน้อย (รูปที่ 35-36)

## ชั้นที่ 2

- ภายในห้องพัก มีรอยแตกร้าว และคราบน้ำทั่วไปเล็กน้อย (รูปที่ 41-42)
- ภายในห้องน้ำ มีคราบน้ำทั่วไปเล็กน้อย (รูปที่ 43-44)

## ชั้นที่ 3

- ภายในห้องพักที่ 3-01 มีรอยคราบน้ำทั่วไป (รูปที่ 45-46)
- ภายในห้องน้ำ ห้องพักที่ 3-01 มีรอยแตกร้าว (รูปที่ 47-48)
- ภายในห้องน้ำ ห้องพักที่ 3-01 มีรอยแตกร้าว (รูปที่ 49-52)
- ภายในห้องพักที่ 3-02 มีรอยแตกร้าว ครอบสเปก ทั่วไป (รูปที่ 53-60)

## ชั้นที่ 4

- ภายในห้องพักที่ 4-01 มีรอยแตกร้าว (รูปที่ 61-64)
- ภายในห้องน้ำ ห้องพักที่ 4-01 มีรอยแตกร้าว (รูปที่ 65-66)
- ภายในห้องน้ำ ห้องพักที่ 4-01 มีรอยแตกร้าว (รูปที่ 67-68)
- ภายในห้องพักที่ 4-02 มีรอยแตกร้าว ครอบสเปก ทั่วไป (รูปที่ 69-74)
- ภายในห้องน้ำ ห้องพักที่ 4-02 มีรอยแตกร้าว (รูปที่ 75-76)
- ภายในห้องน้ำ ห้องพักที่ 4-02 มีรอยแตกร้าว (รูปที่ 77-80)



2K21/N-0010.../5

- 5 -

- ข้อควรพิจารณา**
- เป็นสภาพห้องต่อเติม (รูปที่ 81-82)
  - มีรอยแตกร้าว ความชำรุดทรุดโทรม (รูปที่ 83-88)
  - มีรอยแตกร้าวภายนอกหน้าต่าง (รูปที่ 89-90)

#### 5. บ้านเลขที่ 1/8 (รูปที่ 91-108)

ติดต่อ : คุณสุวิทย์ พูลสุข 090-399 6206

เป็นอาคารพักอาศัยโครงสร้าง ค.ส.ล.สูง 4 ชั้น มีด้านหลังอาคารติดแนวรั้วด้านหลังโครงการ ดังนี้

- ด้านหน้า**
- เพดานระเบียงหน้า มีรอยแตกร้าว ความชำรุด (รูปที่ 93-98)
  - มีรอยแตกร้าวพื้นภายนอกด้านหน้า (รูปที่ 99-100)

- \* เจ้าของอนุญาตให้บันทึกภาพและสำรวจภายในเฉพาะชั้นที่ 1 และภายนอกด้านหน้า

#### 4. ห้องเช่าเลขที่ 1/8-10 และ ร้านค้า (รูปที่ 109-246)

##### 4.1 เลขที่ 1/8 (รูปที่ 109-130)

ผู้เช่า : คุณสุติยาญ์ 082-487 3086

เป็นบ้านพักอาศัย(ห้องเช่า) โครงสร้าง ค.ส.ล.สูง 1 ชั้น มีด้านหลังอาคารติดแนวรั้วด้านหลังโครงการ ดังนี้

- ด้านหน้า**
- พื้นมีรอยแตกร้าว (รูปที่ 111-112)
  - กำแพงด้านขวามือรอยแตกร้าว (รูปที่ 113-114)
  - ฝ้าเพดานมีรอยแตก แตก (รูปที่ 115-116)

- ภายใน**
- ภายในห้องโถงผนังมีรอยแตกร้าว (รูปที่ 117-120)
  - ภายในห้องพักผนังมีรอยแตกร้าว (รูปที่ 121-122)
  - ภายในห้องครัวผนังมีรอยแตกร้าว (รูปที่ 123-130)

##### 4.2 เลขที่ 1/9 (รูปที่ 131-154)

ผู้เช่า : ห้องว่าง

เป็นบ้านพักอาศัย(ห้องเช่า) โครงสร้าง ค.ส.ล.สูง 1 ชั้น มีด้านหลังอาคารติดแนวรั้วด้านหลังโครงการ ดังนี้

2K21/N-0010.../6

- 6 -

- ด้านหน้า**
- พื้นมีรอยแตกร้าว (รูปที่ 133-136)
- ภายใน**
- ภายในห้องโถง ไม้พบบความเสียหาย (รูปที่ 137-140)
  - ภายในห้องพัก ไม้พบบความเสียหาย (รูปที่ 141-144)
  - ภายในห้องครัวผนังมีรอยแตกร้าว ความชำรุด (รูปที่ 149-152)
  - ภายในห้องน้ำ ไม้พบบความเสียหาย (รูปที่ 153-154)

#### 4.3 เลขที่ 1/10 (รูปที่ 155-200)

ผู้เช่า : คุณยุทธพรชัย 061-908 5544

เป็นบ้านพักอาศัย(ห้องเช่า) โครงสร้าง ค.ส.ล.สูง 1 ชั้น มีด้านหลังอาคารติดแนวรั้วด้านหลังโครงการ ดังนี้

- ด้านหน้า**
- มีรอยแตกร้าวผนัง (รูปที่ 157-162)

- ภายใน**
- ภายในห้องโถง ผนังมีรอยแตกร้าว (รูปที่ 163-172)
  - ภายในห้องครัว ผนังมีรอยแตกร้าว (รูปที่ 173-182)
  - ภายในห้องซักล้าง (รูปที่ 183-190)
  - ภายในห้องน้ำ ผนังมีรอยแตกร้าว (รูปที่ 191-200)

#### 4.4 ร้านค้า(ส่วนต่อเติม) (รูปที่ 201-246)

เจ้าของ : คุณแอ๋ 089-772 9340

ห้องต่อเติมเป็นร้านค้าและเก็บของ โครงสร้าง ค.ส.ล.สูง 1 ชั้น มีด้านหลังอาคารติดแนวรั้วด้านหลังโครงการ ดังนี้

- ด้านหน้า**
- มีรอยแตกร้าวผนัง (รูปที่ 203-208)
  - พื้นมีรอยแตกร้าว (รูปที่ 209-212)
  - ผนังภายนอกด้านขวามือรอยแตกร้าว (รูปที่ 213-220)

- ภายใน**
- ผนังภายในห้องโถงมีรอยแตกร้าว (รูปที่ 223-242)
  - ภายในห้องน้ำ ผนังมีรอยแตกร้าว (รูปที่ 243-246)

.../6

.../7

2K21/N-0010.../7

2K21/N-0010.../8

- 7 -

- 8 -

**5. เลขที่ 9 (รูปที่ 247-300)****ติดต่อ : คุณสมภิติ นิยมทอง 087-996 8770****5.1 หลังที่ 1**

เป็นบ้านพักอาศัยหลังเดียว โครงสร้าง ค.ส.ล.สูง 1 ชั้น เป็นไม้ต้นหลังติดแนวรั้วด้านหลังโครงการ ดังนี้

- สภาพภายนอก ฝ้าเพดานขาดหลุด (รูปที่ 255-256)
- พื้นคันทัน มีรอยแตกร้าว (รูปที่ 259-262)

\* **อนุญาตให้บันทึกภาพและสำรวจเฉพาะภายนอก**

**5.2 หลังที่ 2**

เป็นบ้านพักอาศัยหลังเดียว โครงสร้าง ค.ส.ล.สูง 2 ชั้น ครึ่งปูนครึ่งไม้ มีด้านขาดติดแนวรั้วด้านหลังโครงการ ดังนี้

- สภาพภายนอกตัวบ้าน, ห้องนั่งนอนด้านขวา ไม่พบความเสียหาย (รูปที่ 263-278)
- รอยแตกร้าวกำแพงรั้วด้านโครงการ (รูปที่ 279-280)

\* **อนุญาตให้บันทึกภาพและสำรวจเฉพาะภายนอก**

**5.3 หลังที่ 3**

เป็นบ้านพักอาศัยหลังเดียว โครงสร้าง ค.ส.ล.สูง 1 ชั้น เป็นไม้เนื้ออ่อนมีด้านหลังติดแนวรั้วด้านหลังโครงการ ดังนี้

- ฝ้าเพดานภายนอกมีรอยแตกร้าว (รูปที่ 295-298)
- พื้นภายนอกคันทัน มีรอยแตกร้าว (รูปที่ 299-300)

\* **อนุญาตให้บันทึกภาพและสำรวจเฉพาะภายนอก**

**6. เลขที่ 11 (รูปที่ 301-370)****ติดต่อ : คุณจินดา 082-450 2137**

เป็นบ้านพักอาศัยหลังเดียว โครงสร้าง ค.ส.ล.สูง 2 ชั้น ห่างจากแนวรั้วด้านหลังโครงการประมาณ 15 เมตร โดยมีพื้นที่ 9 (หลังที่ 2) อยู่ระหว่างกลาง ดังนี้

- มีรอยแตกร้าวภายนอก (รูปที่ 303-320)
- มีรอยแตกร้าวภายในห้องนั่ง (รูปที่ 321-326)
- ภายในห้องพักที่ 1 มีรอยแตกร้าว (รูปที่ 329-338)

.../8

- ภายในห้องน้ำ ห้องพักที่ 1 มีรอยแตกร้าว (รูปที่ 339-344)
- ภายในห้องพักที่ 2 มีรอยแตกร้าว (รูปที่ 345-354)
- ภายในห้องน้ำ ห้องพักที่ 2 มีรอยแตกร้าว (รูปที่ 355-360)
- สภาพภายในชั้นบน มีคราบน้ำกระเบื้องหลังคา หลายจุด (รูปที่ 365-370)

**7. เลขที่ 5/1 (รูปที่ 371-410)****ติดต่อ : คุณวิโรจน์ 081-109 1468**

เป็นบ้านพักอาศัยหลังเดียว โครงสร้าง ค.ส.ล.สูง 2 ชั้น ด้านหลังท้งจากแนวรั้วด้านซ้ายโครงการประมาณ 10 เมตร โดยมีคูระบายน้ำ อยู่ระหว่างกลาง ดังนี้

- มีรอยแตกร้าว ระบายน้ำภายนอกด้านหน้า (รูปที่ 373-376)
- มีรอยแตกร้าวคันทันภายนอกด้านหน้า (รูปที่ 377-380)
- มีรอยแตกร้าวคันทันภายนอกด้านซ้าย (รูปที่ 381-392)
- มีรอยแตกร้าวคันทันนอกห้องเก็บของด้านหลัง (รูปที่ 395-400)
- มีรอยแตกร้าวพื้นภายนอกด้านหลัง (รูปที่ 401-404)
- มีรอยแตกร้าวพื้นภายนอกด้านซ้าย (รูปที่ 405-410)

\* **อนุญาตให้บันทึกภาพและสำรวจเฉพาะภายนอก**

**8. เลขที่ 7 (รูปที่ 411-440)****ติดต่อ : คุณวิโรจน์ 081-109 1468**

เป็นบ้านพักอาศัยหลังเดียว โครงสร้าง ค.ส.ล.สูง 2 ชั้น (ชั้นล่างเก็บของชั้นบนพักอาศัย) ด้านขวาห่างจากแนวรั้วด้านซ้ายโครงการประมาณ 10 เมตร โดยมีคูระบายน้ำ อยู่ระหว่างกลาง ดังนี้

- มีรอยแตกร้าวภายนอกด้านหลัง (รูปที่ 415-420)
- มีรอยแตกร้าวคันทันภายนอกด้านหน้า (รูปที่ 421-422)
- มีรอยแตกร้าวภายในชั้นล่าง (รูปที่ 427-436)
- มีรอยแตกร้าวคันทันนอกด้านขวา (รูปที่ 439-440)

\* **อนุญาตให้บันทึกภาพและสำรวจเฉพาะภายนอก และภายในชั้นล่าง**

.../9



2K21/N-0010.../9

- 9 -

2K21/N-0010.../10

- 10 -

## 9. เลขที่ 224 (รูปที่ 441-472)

ติดต่อ : คุณพรทิพย์

พื้นที่เป็นอุโมงค์มรดก-ทางเลี้ยวห้อง , ห้องแถวเข้าพักอาศัย 2 หลัง โครงสร้าง ค.ส.ล.สูง 1 ชั้น สภาพพื้นที่  
ด้านหลังบางจุดติดแนวรั้วด้านขวาโครงการ บางจุดห่าง 1 - 5 เมตร ดังนี้

- อุโมงค์มรดก - สภาพภายใน และด้านหน้า มีรอยแตกร้าวพื้น (รูปที่ 445-454)
- ห้องเช่าหลังสี่มุม - มีรอยแตกร้าวผนังภายนอกด้านหน้า และด้านขวา (รูปที่ 457-458)
- ห้องเช่าหลังสี่ขา - มีรอยแตกร้าวผนังภายนอกด้านหน้า (รูปที่ 465-472)

\* อนุญาตให้บันทึกภาพและสำรวจเฉพาะภายนอก

## 10. เลขที่ 9/1 (รูปที่ 473-568)

ติดต่อ : 084-450-7474

เป็นพื้นที่อาศัยหลังเดี่ยว โครงสร้าง ค.ส.ล.สูง 2 ชั้น ด้านหลังติดแนวรั้วด้านหลัง  
โครงการ ดังนี้

- สภาพภายนอก - มีรอยแตกร้าวผนังภายนอกด้านหน้า (รูปที่ 475-486)
- มีรอยแตกร้าวพื้นภายนอกด้านหน้า (รูปที่ 487-496)
- ด้านตงกันสัดด้านขวาเสียหาย (รูปที่ 497-500)
- สภาพไม่แข็งแรงหลังคาแยก (รูปที่ 501-502)
- มีรอยแตกร้าวผนังภายนอกด้านขวา แถกร้าว-หลุด (รูปที่ 503-504)
- ผนังภายนอกด้านขวา หยุตตัว แตกขอบผนัง (รูปที่ 505-506)
- รอยแตกร้าวผนังภายนอกด้านหลัง (รูปที่ 507-508)
- พื้นทรุดตัว แตกขอบผนังด้านหลัง (รูปที่ 509-512)
- กระเบื้องปูพื้นล่อน แตก หลุด ด้านหลัง (รูปที่ 513-514)
- กระเบื้องปูพื้นแตกร้าว (รูปที่ 515-516)
- มีรอยแตกร้าวผนังภายในห้องครัว (รูปที่ 521-522)
- มีรอยซ่อมแซมเพดานภายในห้องครัว (รูปที่ 523-524)
- สภาพภายในห้องน้ำ ไม่พบความเสียหาย (รูปที่ 525-526)
- มีรอยแตกร้าวบริเวณโถงบันได (รูปที่ 527-528)
- ห้องพักที่ 1 มีรอยแตกร้าวภายใน (รูปที่ 531-540)
- ห้องพักที่ 2 มีรอยแตกร้าวภายใน (รูปที่ 543-560)
- ห้องพักที่ 3 มีรอยแตกร้าวภายใน (รูปที่ 563-568)

ชั้นล่าง

ชั้นบน

.../10

## 11. บ้านเลขที่ 1/6 (รูปที่ 569-616)

ติดต่อ : คุณเตี 066-162 6419

เป็นอาคารพักอาศัยโครงสร้าง ค.ส.ล.สูง 4 ชั้น มีด้านหลังอาคารติดแนวรั้วด้านหลัง  
โครงการ ดังนี้

- สภาพภายนอก - เพดานระเบียงหน้า มีรอยแตกร้าว หลุด , คราบน้ำ (รูปที่ 571-576)
- มีรอยแตกร้าว คราบน้ำ เพดานด้านหน้า (รูปที่ 577-578)
- มีรอยแตกร้าวพื้นด้านหน้า (รูปที่ 579-580)
- มีรอยแตกร้าวผนังภายนอกด้านขวา (รูปที่ 581-588)

ชั้นที่ 1 - มีรอยแตกร้าว และคราบน้ำ ภายในห้องด้านหลังติดโครงการ (รูปที่ 591-600)

ชั้นที่ 2 - มีรอยแตกร้าวภายในห้องน้ำ (รูปที่ 603-606)

ชั้นที่ 3 - มีรอยแตกร้าว คราบน้ำ (รูปที่ 609-616)

## 12. บ้านเลขที่ 1/7 (รูปที่ 617-680)

ติดต่อ : คุณเตี 066-162 6419

เป็นอาคารพักอาศัยโครงสร้าง ค.ส.ล.สูง 4 ชั้น มีด้านหลังอาคารติดแนวรั้วด้านหลัง  
โครงการ ดังนี้

- สภาพภายนอก - เพดานระเบียงหน้า มีรอยแตกร้าว หลุด , คราบน้ำ (รูปที่ 617-622 )
- มีรอยแตกร้าวพื้นด้านหน้า (รูปที่ 623-626)
- มีรอยแตกร้าว คราบน้ำ เพดานด้านหน้า (รูปที่ 627-628)

ชั้นที่ 1 - มีรอยแตกร้าว และคราบน้ำ ภายในห้องด้านหลังติดโครงการ (รูปที่ 631-644)

ชั้นที่ 2 - สภาพภายในห้องพักรับมีคราบน้ำทั่วไป (รูปที่ 645-656)

- มีรอยแตกร้าว คราบน้ำในห้องระเบียงด้านหลังติดโครงการ (รูปที่ 657-660)

ชั้นที่ 3 - มีรอยแตกร้าว คราบน้ำภายในทั่วไป (รูปที่ 661-672)

.../11

ชั้นลาดฟ้า เลขที่ 1/7 มีคราบน้ำ รอบแครว โดยทั่วไป (รูปที่ 673-676)  
ชั้นลาดฟ้า เลขที่ 1/6 ปูลูกต้นไม้เต็มพื้นที่ (รูปที่ 677-678)

#### 13. บ้านเลขที่ 3 (รูปที่ 681-734)

ติดต่อ : คุณวันหญิง 081-439 5042

เป็นอาคารพักอาศัยโครงสร้าง ค.ส.ล.สูง 2 ชั้น ครึ่งปูนครึ่งไม้ มีด้านหลังจากแนวรั้วด้านซ้าย  
โครงการประมาณ 10 เมตร โดยมีคูระบายน้ำ อยู่ระหว่างกลาง ดังนี้

สภาพภายนอก - มีรอยแตกร้าวกำแพงด้านขวา (รูปที่ 683-698)

- มีรอยแตกร้าวผนังภายนอกด้านขวา (รูปที่ 699-704)

- มีรอยแตกร้าวผนังภายนอกด้านหลัง (รูปที่ 711-722)

- มีรอยแตกร้าวผนังภายนอกด้านซ้าย (รูปที่ 723-728)

- มีรอยแตกร้าวกำแพงด้านซ้าย (รูปที่ 729-734)

\* อนุญาตให้เห็นทิศทางและสำรวจเฉพาะภายนอก

#### 14. บ้านเลขที่ 3/1 (รูปที่ 735-806)

ติดต่อ : คุณดอน 095-505 0011

เป็นอาคารพักอาศัยโครงสร้าง ค.ส.ล.สูง 4 ชั้น มีด้านหลังอาคารติดแนวรั้วด้านหลัง  
โครงการ ดังนี้

สภาพภายนอก - มีรอยแตกร้าวผนังภายนอกด้านหน้า (รูปที่ 737-738)

- มีรอยแตกร้าวผนังภายนอกด้านซ้าย (รูปที่ 739-746)

- มีรอยแตกร้าวผนังภายนอกด้านหลัง (รูปที่ 747-754)

- มีรอยแตกร้าว ท่อตัวพื้นด้านหลัง (รูปที่ 755-758)

ชั้นที่ 1 - มีรอยแตกร้าว และคราบน้ำ ภายใต้อันหลัง (รูปที่ 761-762)

- ภายใต้อันหน้า พบพบความเสียหาย (รูปที่ 763-764)

ชั้นที่ 2 - รอยแตกร้าวภายในห้องพัก (รูปที่ 767-768)

- มีรอยแตกร้าวผนังภายนอกประตูห้องน้ำ (รูปที่ 769-770)

- กระจากเห็นอ่าวภายนอกประตูหลังเตา (รูปที่ 771-772)

ชั้นที่ 3 - กระจากเห็นอ่าวบนผนังต่างเตา (รูปที่ 777-778)

ชั้นที่ 4 - มีรอยแตกร้าว คราบน้ำภายใน (รูปที่ 783-806)

#### 15. บ้านร้าง (รูปที่ 807-812)

เป็นอาคารพักอาศัยโครงสร้าง ค.ส.ล.สูง 2 ชั้น บ้านไม้ มีด้านขวาห่างจากแนวรั้วด้านซ้าย  
โครงการประมาณ 10 เมตร โดยมีคูระบายน้ำ อยู่ระหว่างกลาง ดังนี้

สภาพภายนอก - ตามสภาพ (รูปที่ 807-812)

\* ไม่พบเจ้าของบ้าน

#### 16. ร้านซ่อมรถยนต์ (รูปที่ 813-818)

เป็นอาคารโครงสร้าง ค.ส.ล.สูง 1 ชั้น ผู้เช่าเปิดเป็นร้านซ่อมรถยนต์ เลิกจ่ายของออกหมด(ทราบจาก  
เพื่อนบ้าน) ด้านหน้าห่างจากแนวรั้วด้านขวาโครงการประมาณ 70-80 เมตร โดยมีบ้านเรือนหลายหลัง อยู่  
ระหว่างกลาง ดังนี้

สภาพภายนอก ภายใน - ตามสภาพ (รูปที่ 813-818)

\* ไม่พบผู้เช่า และเจ้าของบ้าน

#### 17. เลขที่ 222/1 (รูปที่ 819-826)

\* ร้านซ่อมรถยนต์

เป็นโครงสร้าง ค.ส.ล.สูง 1 ชั้น ผู้เช่าเปิดเป็นร้านซ่อมรถยนต์ ด้านหน้าห่างจากแนวรั้วด้านขวาโครงการ  
ประมาณ 70-80 เมตร โดยมีบ้านเรือนหลายหลัง อยู่ระหว่างกลาง ดังนี้

สภาพภายนอก ภายใน - ตามสภาพ (รูปที่ 819-826)

#### 18. เลขที่ 222 (รูปที่ 827-848)

\* ร้านซ่อมรถยนต์

ผู้เช่า : คุณแสงชัย 089-668 7822

เป็นโครงสร้าง ค.ส.ล.สูง 1 ชั้น ผู้เช่าเปิดเป็นร้านซ่อมรถยนต์ ด้านหน้าห่างจากแนวรั้วด้านขวาโครงการ  
ประมาณ 70-80 เมตร โดยมีบ้านเรือนหลายหลัง อยู่ระหว่างกลาง ดังนี้



สภาพภายนอก ภายใน - ตามสภาพ (รูปที่ 827-848)

19. เลขที่ 228-330 (รูปที่ 849-868)

"สมเด็จพระสังฆราช"

ติดต่อ : คุณแอ๋ 081-637 7136

เป็นบ้านพักอาศัย และร้านค้าโครงสร้าง ค.ส.ล.สูง 2 ชั้น ด้านหน้าห่างจากแนวรั้วด้านขวาโครงการประมาณ 70-80 เมตร โดยมีบ้านเรือนหลายหลัง อยู่ระหว่างกลาง ดังนี้

- มีรอยแตกร้าวเพดาน (รูปที่ 863-864)

- มีรอยแตกร้าวพื้นภายใน (รูปที่ 865-868)

\* อนุญาตให้บันทึกภาพและสำรวจเฉพาะชั้นล่างภายนอก

20. เลขที่ 232-234 (รูปที่ 869-874)

ติดต่อ : คุณแอ๋ 081-637 7136

เป็นบ้านพักอาศัย โครงสร้าง ค.ส.ล.สูง 2 ชั้น ด้านหน้าห่างจากแนวรั้วด้านขวาโครงการประมาณ 70-80 เมตร โดยมีบ้านเรือนหลายหลัง อยู่ระหว่างกลาง ดังนี้

- มีรอยปูนฉาบฉาบด้านหน้า (รูปที่ 873-874)

\* อนุญาตให้บันทึกภาพและสำรวจเฉพาะภายนอก

21. โกดังเก็บของ (รูปที่ 875-886)

ติดต่อ : คุณแอ๋ 081-637 7136

เป็นโกดังเก็บของ ของเลขที่ 228-330 โครงสร้าง ค.ส.ล.สูง 1 ชั้น ด้านหน้าห่างจากแนวรั้วด้านขวาโครงการประมาณ 30 เมตร โดยมีบ้านเรือนหลายหลัง อยู่ระหว่างกลาง ดังนี้

สภาพภายนอก ภายใน - ตามสภาพ (รูปที่ 875-886)

22. ร้านขายยาทอง (รูปที่ 887-904)

เป็นร้านขายยาทองโครงสร้าง ค.ส.ล.สูง 1 ชั้น ด้านหน้าห่างจากแนวรั้วด้านขวาโครงการประมาณ 70-80 เมตร โดยมีบ้านเรือนหลายหลัง อยู่ระหว่างกลาง ดังนี้

- มีรอยแตกร้าวพื้นภายใน-ภายนอก (รูปที่ 897-904)

23. เลขที่ 32/1 (รูปที่ 905-958)

ติดต่อ : คุณนงศา 086-630 5555

เป็นบ้านพักอาศัย และโรงงานโครงสร้าง ค.ส.ล.สูง 2 ชั้น ด้านหน้าห่างจากแนวรั้วด้านหลังโครงการประมาณ 50 เมตร โดยมีถนน-อาคาร อยู่ระหว่างกลาง ดังนี้

- มีรอยแตกร้าวกำแพงภายนอก (รูปที่ 907-914)

- มีรอยแตกร้าว ซ้ำรูปค บริเวณใต้ชายคาด้านหน้า (รูปที่ 915-916)

- พื้นผิวถนนด้านหน้ามีรอยแตกร้าว (รูปที่ 917-920)

- คนม้ายในมีรอยแตกร้าว (รูปที่ 927-934)

- พื้นและเดายาในมีรอยแตกร้าว (รูปที่ 935-954)

- รอยแตกร้าวผนังกำแพงภายในด้านขวาบ้านเลขที่ 32/5 (รูปที่ 955-956)

- รอยแตกร้าวรอยต่อกำแพงภายนอกด้านหน้า (รูปที่ 957-958)

\* อนุญาตให้บันทึกภาพและสำรวจเฉพาะชั้นล่าง

24. เลขที่ 226 (รูปที่ 959-988)

"หจก. โค้งโพธิ์ รีไซเคิล"

เป็นโกดังเก็บของเก่า อยู่ริมรถยนต์ และท้องฟ้าคานงาน โครงสร้าง ค.ส.ล.สูง 1-2 ชั้น ด้านหน้าห่างจากแนวรั้วด้านซ้ายโครงการประมาณ 70-80 เมตร โดยมีบ้านเรือนหลายหลัง อยู่ระหว่างกลาง ดังนี้

สภาพภายนอก ภายใน - ตามสภาพ (รูปที่ 959-988)

\* อนุญาตให้บันทึกภาพและสำรวจเฉพาะภายนอก

## หมายเหตุและข้อเสนอนแนะ (Surveyor's notes &amp; comments)

1. ความเสียหายเนื่องจากการสั่นสะเทือนต่ออาคารข้างเคียงรอบบริเวณหน่วยงานในระหว่างงานเสาะเจาะอยู่ในอัตราสูง โดยเฉพาะตั้งแต่ชั้นใต้ดินและชั้นหลังโครงสร้างได้โครงสร้างอาคารใกล้จุดแนวเขตที่ดินหน่วยงาน ซึ่งดำเนินการได้ๆ บริเวณส่วนนี้ควรมีความระมัดระวังเป็นพิเศษ
2. ในระหว่างงานเสาะเจาะ ควรจัดให้มีการตรวจสอบสภาพอาคารข้างเคียงเพิ่มเติมเป็นระยะ ๆ เพื่อค้นหาผลกระทบ (ถ้ามี) และเพื่อหาผลกระทบป้องกันความเสียหายที่อาจลุกลามจนเป็นอันตรายกับอาคารและ/หรือโครงสร้างที่อยู่ใกล้เคียง
3. ผลการสำรวจและบันทึกความเสียหายต่อทรัพย์สินข้างเคียง ดังรายละเอียดที่ระบุไว้ข้างต้นสรุปได้ว่าขณะนี้ยังไม่มีทรัพย์สินใดมีความเสียหายจนถึงได้ว่าเป็น Partial หรือ Total Collapsed หรือก่อให้เกิดอันตรายต่อโครงสร้างเดิมของอาคาร
4. ความเสียหาย (ถ้ามี) หากเกิดขึ้นกับทรัพย์สินข้างเคียงควรจะได้รับการแจ้งให้เจ้าของโครงการและบริษัทประกันภัย ได้รับทราบโดยเร็วเพื่อจะได้ร่วมกันหามาตรการ และวิธีการที่เหมาะสมเพื่อป้องกันความเสียหายที่อาจจะเพิ่มมากขึ้นในภายหลัง

บริษัทฯ ขอเสนอข้อมูลและรายละเอียดการสำรวจต่อท่าน พร้อมทั้งได้แนบไฟล์คำปรึกษา ผังบริเวณภาพถ่ายและบันทึกผลการสำรวจมาด้วยแล้ว

กรรมการผู้อำนวยการ



Bell Survey Ltd.

2K21/N-0010/STS/ns

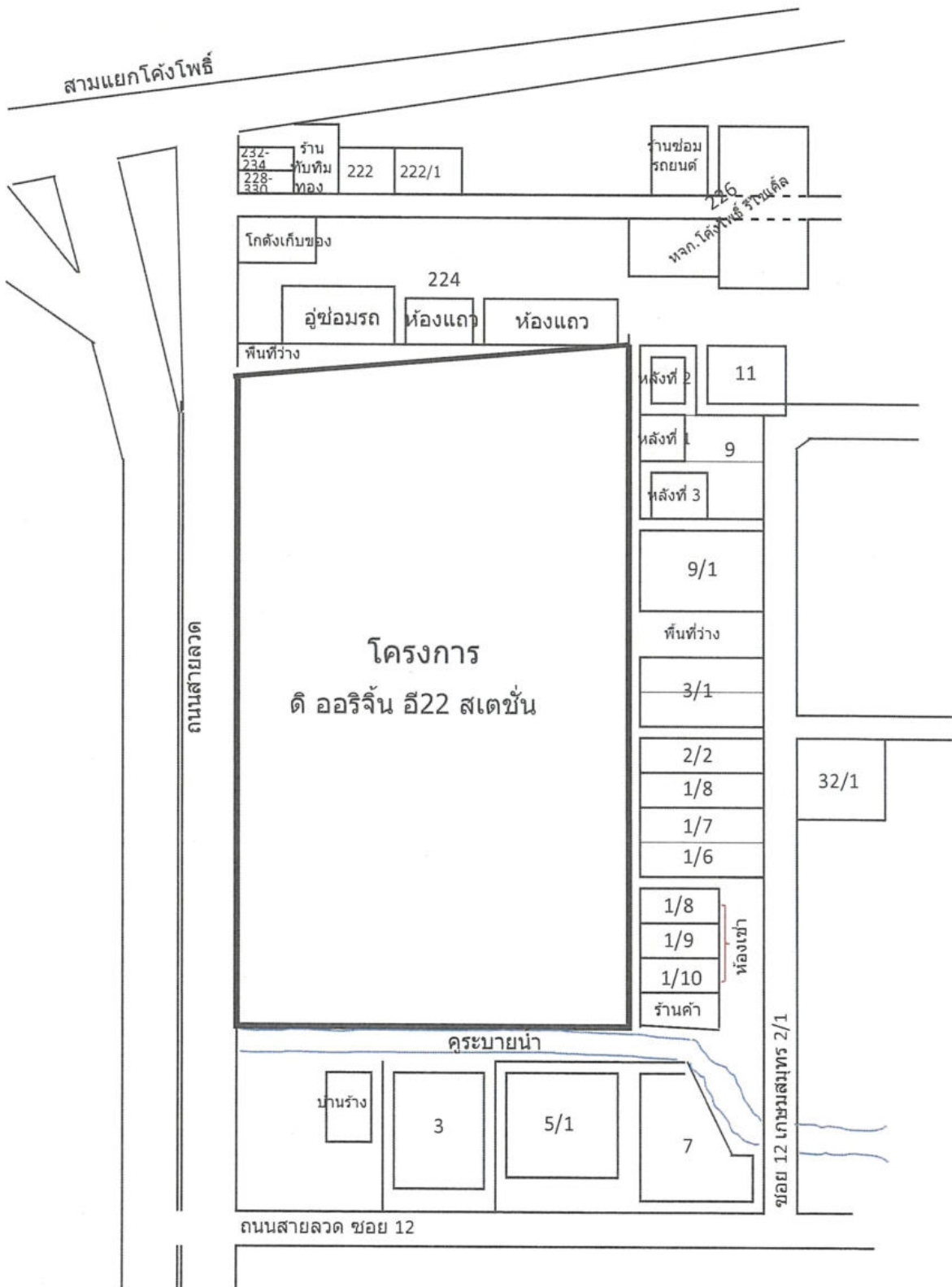



ภาคผนวก 9ข

---

เอกสารสำเนาประกันภัย





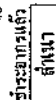

บริษัท ทิพย์ประกันภัย จำกัด (มหาชน)  
DHIPAYA INSURANCE PUBLIC COMPANY LIMITED

ตารางการประเมินความเสี่ยงตามสัญญาทุกชนิดของผู้รับเหมาก่อสร้าง  
CONTRACTOR ALL RISKS INSURANCE POLICY SCHEDULE

Police No. 14019-114-210000745

040403 : THE ORIGIN SUKUMVIT - SAILUAT E22 STATION

ผู้ขอแก้ไข

: เจ้าชายไคร่งราช  
บริพัตร ภูริวิจิตร สมเด็จพระเจ้าอยู่หัว

๔๔๕ หมายเหตุ ๑ คำแปลว่า โคร่งเพ่งใจ ย้ำหนักให้มีสมาธิมาก

จังหวัดสมุทรปราการ 10270

เบญจมา เจ แอนด เค อาร์ เอ็มพีเอ็มวี จำกัด

และหรือ ผู้รับภาษาขงกราย ก็ได้รวมเอาหมายภายในที่ผู้รับ  
ได้ขงว

๑. ความเป็นมาของ

๓. บัญชีเลขที่ 33177 กรมสรรพากร ถ้าจะโอนมา

[illegible]

អង្គការសហប្រតិបត្តិការអន្តរជាតិ

๖. ประเด็น : การดูแลและรักษาสุขภาพของประชาชน

Whereas the Insured named in the Schedule hereto has made to DHIPAYA INSURANCE PUBLIC COMPANY LIMITED

(hereinafter called "the Insurers") a written proposal by completing a Questionnaire which together with any other statements made in writing by the Insured for the purpose of this Policy is deemed to be incorporated herein.

Now this Policy witnesses that in consideration of the insured having paid to the Insurers the premium mentioned in the Schedule the Insurers will indemnify the insured in the manner and to the extent hereinafter provided.

Provided always that the due observance and fulfilment of the terms, conditions and exceptions of this Policy, in so far as they relate to anything to be done or complied with by the Insured and the truth of the statements and answers in the proposal shall be conditions precedent to the right of the Insured to recover hereunder.

The Schedule and the Section(s) shall be deemed to be incorporated in and form part of this Policy and the expression "this Policy" wherever used in this contract shall be read as including the Schedule and the Section(s). Any word or expression to which a specific meaning has been attached in any part of this Policy or of the Schedule or of the Section(s) shall bear such meaning wherever it may appear.

## MEMORANDUM

**QUESTION : THE ORIGIN E22 STATION**

ឯកសារ : 22CM-J&K-E22-MEMO-002 /64

วันที่ : 9 มีนาคม 2564

ឈ្មោះប្រធានក្រុម : អ្នកប្រឹក្សា

เรื่อง : ความร่วมมือระหว่าง CAR

๑. เสด็จขึ้นทรงเครื่อง  
 ๒. เสด็จขึ้นทรงเครื่อง  
 ๓. เสด็จขึ้นทรงเครื่อง  
 ๔. เสด็จขึ้นทรงเครื่อง  
 ๕. เสด็จขึ้นทรงเครื่อง  
 ๖. เสด็จขึ้นทรงเครื่อง  
 ๗. เสด็จขึ้นทรงเครื่อง  
 ๘. เสด็จขึ้นทรงเครื่อง  
 ๙. เสด็จขึ้นทรงเครื่อง  
 ๑๐. เสด็จขึ้นทรงเครื่อง

บริษัท 22 คอนดัคชั่นส์ แอนด์ เมเนจเม้นท์ จำกัด มีทุนจดทะเบียนและดวบลูกงาน  
ก่อสร้าง ขุดสร้างสถานีการจราจรที่เกี่ยวกับความเสียหายทุกชนิดของผู้บนมาตลอด โครง  
THE ORIGIN SIKHUMVIT-SAILUAT STATION ภายหลังจะยึดตัวสิ่งส่งด้วย เพื่อใช้เป็นที่จุดในการ  
ดำเนินงานต่อไป

ภายใต้การกำกับดูแลของ บริษัทฯ P.A.P Insurance Brokers Company Limited)

- |                           |                            |                            |
|---------------------------|----------------------------|----------------------------|
| 1. คุณณิชากร ณะพร         | 083 4327509/02 259 2036-38 | Thanit_pap@hotmail.com     |
| 2. คุณประจักษ์ ขำมันเงิน  | 081 9162587                | Chanachata_pap@hotmail.com |
| 3. คุณวิฑูรย์ ธรรมวิวัฒน์ | 02-2592036-38              | Weerakuch_pap@hotmail.com  |

ซึ่งเรียนมาเพื่อทราบและดำเนินการ

PA 11060156 P3 11060156

เมื่อวันที่ 22 ตุลาคม ๒๕๖๓ นายแพทย์สมศักดิ์ อภัยรัตน์

9.8 สถาบันวิจัยฯ มี 33 คณะหรือภาควิชาที่ประกอบด้วยคณาจารย์ 10510

Tel : 02-061-1208 Fax : 02-061-1209  
E-mail : eng.22cn@gmail.com www.22cn.cc, cn

[illegible][illegible]

เอกสารแนบท้ายนี้เป็นส่วนหนึ่งของกรมการเลขที่ 14019-114-210000745  
 ATTACHING TO AND FORMING A PART OF THIS POLICY NO.

๗. ผู้ศาลและเจ้าจำพวกนี้มีความโง่เขลาหาสิ่งที่ยกย่องเป็นข้อความที่ปรากฏในงานสมรสจะกลับกัน เพื่อให้ข้อความเหล่านี้ปรากฏในโอกาสสมรสจะกลับกัน

ประเภท : ประกันภัยการปฏิบัติงานแบบสัญญาเหมาถัวสร้าง

အိန္ဒိယ

นายวิน ออริบั้น สุขทวี สาขาดำรงตำแหน่งเลขานุการ และ/หรือ  
บริษัท เอ แอนด์ เค กรุ๊ป โฮลดิ้ง จำกัด ในฐานะผู้แทนบริษัท และ/หรือ  
ผู้แทนแห่งสหราชอาณาจักร ได้รับมอบหมายภายใต้สัญญาโครงการ

ผู้ดูแลห้อง :

แผนขออโบลกับภานี 496 หมู่ตำบลโรงเหือ อำเภอเมืองสมุทรปราการ จังหวัดสมุทรปราการ 10270

ตอบเข้าของงานก่อสร้าง : งานจ้างเพื่อก่อสร้างอาคารหรือสิ่งปลูกสร้างใด ๆ เช่น บ้าน, โรงงาน, ร้านค้า, โรงเรียน, โรงพยาบาล, โรงแรม, อาคาร

ปรีดิยาภรณ์ จานพ็อร์เจอร์ Book 1a จานระบบสว่านน้ำ, จีแปส ดนตัง  
ภายในและส่วนกลาง จานระบบ Digital Door จานระบบ Key Card / ใบระดก  
งานเดินยิมากรอ้งร้าง งานด้านวิศวกรในโรงร้าง งานด้านสถาปัตยกรรม  
งานระบบสุขาภิบาล ระบบดับเพลิงและงานอื่น ๆ ที่เกี่ยวข้องตามสัญญา  
โครงการ THE ORIGIN SUKHUMVIT - SALLUAT E22 STATION

สถานที่ก่อสร้าง : บ้านโหนดเลขที่ 33177 ถนนสายสวนตำบลปากน้ำ อำเภอเมืองสมุทรปราการ  
จังหวัดสมุทรปราการ

ค่าจ้างพนักงานก่อสร้าง	: 774,690.373.00 บาท
------------------------	----------------------

ระยะเวลาที่ประกอบ : 24 เดือน เริ่มนับจากวันที่ 15 กุมภาพันธ์ 2564 ถึงวันที่ 15 กุมภาพันธ์ 2566 รวมระยะเวลาการส่งมอบ 4 ปีได้แก่ การทดสอบระบบ (Testing and Commissioning) และรวมเพิ่ม 24 เดือน ระยะเวลาดำเนินการ

๕๔  
นอกจากนี้ยังได้ศึกษาเงื่อนไข, ความคุ้มครอง, ข้อยกเว้นและหลักการอื่นที่เกี่ยวข้องกับการบรรจุภัณฑ์  
Subject otherwise to all other terms, conditions, exclusions and extensions in this policy.

Insured : บริษัท ออโต้ แอสซิวเร้นซ์ จำกัด	Policy No.	Sum Insured
<b>Section I Building and Civil Engineering Works</b>		774,600,373.00 บาท จำนวนเงินที่รับประกันภัยอาคารและสิ่งปลูกสร้าง
1 In Contract Works (Permanent and Temporary Works, Including all materials to be incorporated therein)		
2 Construction Equipment		
3 Construction Machinery and stationary plant,		
4 Carriage of Goods (Limit of indemnity)		
5 Architects' Surveyors' and Consulting Engineers' fees necessarily incurred by the insured with the consent of the Insurer in the maintenance or replacement of the property insured by items 1, 2 or 3 destroyed or damaged by any of the perils hereby insured against		
5 Principal's Existing Structures/Property		
<b>Total Sum Insured</b>		774,600,373.00 บาท รวมทั้งหมด
<b>Excess:</b>		
1 Contract Work, Construction Equipment in respect of each and every occurrence for loss or damage arising out of earthquakes, storm, hurricane, cyclone, subsidence, landslide, collapse, any water damage		the first the first
11 any other cause		
2 Construction Machinery in respect of each and every occurrence for loss or damage arising out of earthquakes, storm, hurricane, cyclone, subsidence, landslide, collapse, any water damage		the first the first
21 any other cause		
3 Principal's Existing Structures/Property in respect of each and every occurrence for loss or damage arising out of earthquakes, storm, hurricane, cyclone, subsidence, landslide, collapse, any water damage		the first the first
31 any other cause		
<b>Section II Machinery Section</b>		
1 Property to be insured, including Freight, Customs Duties and Bays, and Costs of Rejection		
2 Electric Machinery and Tackle		
3 Chattels of Nature		
<b>Total Sum Insured</b>		รวมใน Section II นี้ ไม่เกิน ไม่คิดค่าขนส่ง มูลค่าทรัพย์สิน ของเครื่องจักรกล
<b>Excess</b>		
1 Property to be insured in respect of each and every occurrence		
10 during section		มูลค่าทรัพย์สิน ที่ประกันภัย
11 during section		
2 Electric Machinery and Tackle in respect of each and every occurrence for loss or damage arising out of any cause		the first the first the first
<b>Section III Third Party Liability</b>		
1 Limit of indemnity in respect of any one accident or series of accidents arising out of one event		Sum Insured ไม่เกิน 50,000,000.- บาท สำหรับเหตุการณ์หนึ่ง หรือต่อเนื่องกัน
10 for bodily injury		
11 for property damage		
<b>Total limit of indemnity under this Policy</b>		
<b>Excess</b>		
1 In respect of each and every occurrence for		
10 bodily injury/death		the first the first
11 loss of or damage to property		
<b>Period of Insurance 730 days</b>		
Section I เริ่มวันที่ 15 กุมภาพันธ์ 2564 เวลา 00.00 น. ถึงวันจันทร์ 15 กุมภาพันธ์ 2565 เวลา 24.00 น.		24 months maximum
Section II เริ่มวันที่ 15 กุมภาพันธ์ 2564 เวลา 00.00 น. ถึงวันจันทร์ 15 กุมภาพันธ์ 2565 เวลา 24.00 น.		24 months maximum
Section III เริ่มวันที่ 15 กุมภาพันธ์ 2564 เวลา 00.00 น. ถึงวันจันทร์ 15 กุมภาพันธ์ 2565 เวลา 24.00 น.		24 months maximum
<b>Premium (บาท)</b>		
Section I 667,918.00 บาท		Stamp duty 2,318.00 บาท Value Added Tax 18,234.00 บาท Total 688,460.00 บาท
Section II รวมเบี้ยประกันภัย		Stamp duty รวมเบี้ยประกันภัย Value Added Tax รวมเบี้ยประกันภัย Total รวมเบี้ยประกันภัย
Section III รวมเบี้ยประกันภัย		Stamp duty รวมเบี้ยประกันภัย Value Added Tax รวมเบี้ยประกันภัย Total รวมเบี้ยประกันภัย
<b>Agreement made on 15 กุมภาพันธ์ 2564</b>		Policy issued on 25 กุมภาพันธ์ 2564
<input type="checkbox"/> Agent	<input checked="" type="checkbox"/> Broker	Licence No. 1002859/2561

YOUNG, J. W. 1964. *Chrysomelid Beetles of the United States*. New York: McGraw-Hill.



เมื่อเกิดภัยขึ้นในวงเงินที่ระบุไว้ข้างต้น บริษัท ทรัพย์ประกันภัย จำกัด (มหาชน) จะชดเชยค่าเสียหายที่เกิดขึ้นตามเงื่อนไขที่ระบุไว้ในตารางกรมธรรม์ประกันภัยนี้ โดยไม่คำนึงถึงสาเหตุของการเกิดภัยขึ้น

แบบ 2 ประกันภัยทรัพย์สินที่สูญหาย (Perils Only)  
กรณีที่ผู้เอาประกันภัยประสบภัยทรัพย์สินที่สูญหายหรือเสียหายอันเนื่องมาจากสาเหตุที่ระบุไว้ในตารางกรมธรรม์ประกันภัยนี้ บริษัท ทรัพย์ประกันภัย จำกัด (มหาชน) จะชดเชยค่าเสียหายที่เกิดขึ้นตามเงื่อนไขที่ระบุไว้ในตารางกรมธรรม์ประกันภัยนี้ โดยไม่คำนึงถึงสาเหตุของการเกิดภัยขึ้น

มูลค่าความเสียหายที่ชดเชยได้จะไม่เกินจำนวนเงินที่ระบุไว้ในตารางกรมธรรม์ประกันภัยนี้

แบบ 3 ประกันภัยทรัพย์สินที่สูญหาย (Perils Only)  
กรณีที่ผู้เอาประกันภัยประสบภัยทรัพย์สินที่สูญหายหรือเสียหายอันเนื่องมาจากสาเหตุที่ระบุไว้ในตารางกรมธรรม์ประกันภัยนี้ บริษัท ทรัพย์ประกันภัย จำกัด (มหาชน) จะชดเชยค่าเสียหายที่เกิดขึ้นตามเงื่อนไขที่ระบุไว้ในตารางกรมธรรม์ประกันภัยนี้ โดยไม่คำนึงถึงสาเหตุของการเกิดภัยขึ้น

(ก) ความเสียหายที่เกิดจากภัยธรรมชาติ (Natural Perils) เช่น น้ำท่วม ภัยแล้ง ภัยพิบัติทางธรรมชาติ

(ข) ความเสียหายที่เกิดจากภัยที่เกิดจากมนุษย์ (Human Perils) เช่น ไฟไหม้ ภัยจากการก่อวินาศกรรม

เมื่อเกิดภัยขึ้นในวงเงินที่ระบุไว้ข้างต้น บริษัท ทรัพย์ประกันภัย จำกัด (มหาชน) จะชดเชยค่าเสียหายที่เกิดขึ้นตามเงื่อนไขที่ระบุไว้ในตารางกรมธรรม์ประกันภัยนี้ โดยไม่คำนึงถึงสาเหตุของการเกิดภัยขึ้น

กรณีที่ผู้เอาประกันภัยประสบภัยทรัพย์สินที่สูญหายหรือเสียหายอันเนื่องมาจากสาเหตุที่ระบุไว้ในตารางกรมธรรม์ประกันภัยนี้ บริษัท ทรัพย์ประกันภัย จำกัด (มหาชน) จะชดเชยค่าเสียหายที่เกิดขึ้นตามเงื่อนไขที่ระบุไว้ในตารางกรมธรรม์ประกันภัยนี้ โดยไม่คำนึงถึงสาเหตุของการเกิดภัยขึ้น

นอกจากนี้ บริษัท ทรัพย์ประกันภัย จำกัด (มหาชน) ยังให้บริการประกันภัยทรัพย์สินที่สูญหายหรือเสียหายอันเนื่องมาจากสาเหตุที่ระบุไว้ในตารางกรมธรรม์ประกันภัยนี้ โดยไม่คำนึงถึงสาเหตุของการเกิดภัยขึ้น

เมื่อเกิดภัยขึ้นในวงเงินที่ระบุไว้ข้างต้น บริษัท ทรัพย์ประกันภัย จำกัด (มหาชน) จะชดเชยค่าเสียหายที่เกิดขึ้นตามเงื่อนไขที่ระบุไว้ในตารางกรมธรรม์ประกันภัยนี้ โดยไม่คำนึงถึงสาเหตุของการเกิดภัยขึ้น

1. 72 Hours Clause (CAR/037) (ID1471)  
เงื่อนไขว่าผู้เอาประกันภัยต้องแจ้งเหตุภัยที่เกิดขึ้นกับทรัพย์สินที่สูญหายหรือเสียหายให้บริษัท ทรัพย์ประกันภัย จำกัด (มหาชน) ทราบภายในระยะเวลา 72 ชั่วโมงนับจากวันที่เกิดภัยขึ้น มิฉะนั้น บริษัท ทรัพย์ประกันภัย จำกัด (มหาชน) จะไม่รับผิดชอบค่าเสียหายที่เกิดขึ้น
2. Architects, Surveyors & Consultants Engineers Fees Clause (CAR/032) (ID1486)  
เงื่อนไขว่าผู้เอาประกันภัยต้องจ่ายค่าจ้างค่าบริการของสถาปนิก วิศวกร และที่ปรึกษาในการตรวจสอบและประเมินความเสียหายที่เกิดขึ้นกับทรัพย์สินที่สูญหายหรือเสียหาย
3. Automatic Extension of Contract Period Clause  
(3 months with rate and limit to be agreed) (CAR/026) (ID1460)  
การขยายระยะเวลาประกันภัยอัตโนมัติ 3 เดือน โดยคิดค่าเบี้ยประกันภัยที่เพิ่มขึ้นตามอัตราเบี้ยประกันภัย

4. Automatic Reinsurance Clause (at Additional Premium) (CAR/001) (ID1433)  
การสงวนไว้ซึ่งจำนวนเงินเอาประกันภัยจากภัยที่เกิดขึ้นกับทรัพย์สินที่สูญหายหรือเสียหาย
5. Cessation of Work Clause (45 Days) (CAR/005) (ID1437)  
เงื่อนไขว่าผู้เอาประกันภัยต้องแจ้งเหตุภัยที่เกิดขึ้นกับทรัพย์สินที่สูญหายหรือเสียหายให้บริษัท ทรัพย์ประกันภัย จำกัด (มหาชน) ทราบภายในระยะเวลา 45 วันนับจากวันที่เกิดภัยขึ้น มิฉะนั้น บริษัท ทรัพย์ประกันภัย จำกัด (มหาชน) จะไม่รับผิดชอบค่าเสียหายที่เกิดขึ้น

6. Errors & Omissions (CAR/030) (ID1464)  
เงื่อนไขว่าผู้เอาประกันภัยต้องแจ้งเหตุภัยที่เกิดขึ้นกับทรัพย์สินที่สูญหายหรือเสียหายให้บริษัท ทรัพย์ประกันภัย จำกัด (มหาชน) ทราบภายในระยะเวลาที่กำหนดไว้ในตารางกรมธรรม์ประกันภัยนี้
7. Consequence of Faulty Design (DE3) (ID1945)  
(Deductible : 10% of loss or minimum THB 50,000/ Building/Claimant/Accident)  
(Limit: THB 20,000,000 per occurrence and in aggregate)  
ผู้ทรงความเสียหายหรือเจ้าของทรัพย์สินที่ประสบภัยจากข้อบกพร่องในการออกแบบหรือการก่อสร้าง ความเสียหายส่วนแรก 10% ของความเสียหายที่เกิดขึ้น (จำกัดค่าชดเชยสูงสุดต่อครั้ง 20,000,000 บาท ต่อภัย และต่อระยะเวลาประกันภัย)

นอกจากนี้ บริษัท ทรัพย์ประกันภัย จำกัด (มหาชน) ยังให้บริการประกันภัยทรัพย์สินที่สูญหายหรือเสียหายอันเนื่องมาจากสาเหตุที่ระบุไว้ในตารางกรมธรรม์ประกันภัยนี้ โดยไม่คำนึงถึงสาเหตุของการเกิดภัยขึ้น

### 335. Fire Fighting Facility and Fire Safety on Construction Sites (MR112) (D1362)

นอกจากนี้ วัตถุประสงค์อื่น ๆ, ความคุ้มครอง, ข้อยกเว้นและลักษณะอื่นใดภายใต้กฎหมายแรงงานที่ Subject otherwise to all other terms, conditions, exclusions and extensions in this policy.



Institute Radioreactive Contamination, Chemical, Bio-Chemical and Electromagnetic Weapons Exclusion Clause (CL 370)

1.5 any chemical, biological, bio-chemical, or electromagnetic weapon.

นอกจากนี้เพื่อความสะดวกแก่ประชาชน, ความคุ้มครอง, ข้อยกเว้นและยกเว้นอื่นใดภายใต้กฎหมายนี้ Subject otherwise to all other terms, conditions, exclusions and extensions in this policy.

**ASBESTOS EXCLUSION CLAUSE**

This contract shall not apply to and does not cover any actual or alleged liability whatsoever for any claim or claims in respect of loss or losses directly or indirectly arising out of resulting from, in consequence of, contributed to or aggravated by asbestos in whatever form or quantity.



เอกสารแนบท้ายเป็นส่วนของ<sup>๕</sup>ของกรมธรรม์ที่ 14019-114-210000745  
ATTACHING TO AND FORMING A PART OF THE POLICY NO.

[illegible]

เป็นเหล็กกลมและเหล็กฉากทั่วๆ ไป ข้อควรระวังในการใช้งานคือ การเชื่อมเหล็กต้องระวังเรื่องอุณหภูมิในการเชื่อม เพราะถ้าอุณหภูมิในการเชื่อมสูงเกินไปจะทำให้เหล็กเปราะและเสียคุณสมบัติในการรับน้ำหนักได้

119191 737-1-68

เอกสารแนบมาเพื่อให้ข้อมูลอิเล็กทรอนิกส์แก่คุณ  
(Electronic Data Interchange Enabled)

มณฑลนครราชสีมา ให้จัดเป็นส่วนหนึ่งของมณฑลประจวบคีรีขันธ์  
เป็นกิตติมฐานว่า ถ้าจัดคนในมณฑลนั้นด้วยก็จะได้กำลังพลตามที่ปรากฏในกรมสรรพาวุธด้วย ให้  
ให้จัดคนตามที่โปรดเกล้าในเอกสารแนบด้วยให้จัดคน

เรียมก็จะไปขอตัวได้ทันทีมาช่วยเราแล้ว

- [illegible]

ตอนที่ไปเกาะลันเตาเป็นจุดจริงของหมู่เกาะปะการังแก้ว  
เกษตรกรรมนั้นยังดึงดูดถึงความสวยงามของวิถีชีวิตที่เก๋ไก๋น่าสนใจมา หรือความเพลิดเพลินน่าเอ็ง อันเป็นผลมา  
งผลคือทำให้มีความสนใจของนักท่องเที่ยวที่เพิ่มขึ้นเรื่อยๆ และนี่คือที่มาที่ไปของเกาะลันเตา  
นี่คือเกาะลันเตาที่เต็มไปด้วยความงามและเสน่ห์ที่ดึงดูดใจนักท่องเที่ยวให้มาเยือน และนี่คือที่มาที่ไปของเกาะลันเตา  
นี่คือเกาะลันเตาที่เต็มไปด้วยความงามและเสน่ห์ที่ดึงดูดใจนักท่องเที่ยวให้มาเยือน และนี่คือที่มาที่ไปของเกาะลันเตา

1. 2. 3. 4. 5. 6. 7. 8. 9. 10. 11. 12. 13. 14. 15. 16. 17. 18. 19. 20. 21. 22. 23. 24. 25. 26. 27. 28. 29. 30. 31. 32. 33. 34. 35. 36. 37. 38. 39. 40. 41. 42. 43. 44. 45. 46. 47. 48. 49. 50. 51. 52. 53. 54. 55. 56. 57. 58. 59. 60. 61. 62. 63. 64. 65. 66. 67. 68. 69. 70. 71. 72. 73. 74. 75. 76. 77. 78. 79. 80. 81. 82. 83. 84. 85. 86. 87. 88. 89. 90. 91. 92. 93. 94. 95. 96. 97. 98. 99. 100. 101. 102. 103. 104. 105. 106. 107. 108. 109. 110. 111. 112. 113. 114. 115. 116. 117. 118. 119. 120. 121. 122. 123. 124. 125. 126. 127. 128. 129. 130. 131. 132. 133. 134. 135. 136. 137. 138. 139. 140. 141. 142. 143. 144. 145. 146. 147. 148. 149. 150. 151. 152. 153. 154. 155. 156. 157. 158. 159. 160. 161. 162. 163. 164. 165. 166. 167. 168. 169. 170. 171. 172. 173. 174. 175. 176. 177. 178. 179. 180. 181. 182. 183. 184. 185. 186. 187. 188. 189. 190. 191. 192. 193. 194. 195. 196. 197. 198. 199. 200. 201. 202. 203. 204. 205. 206. 207. 208. 209. 210. 211. 212. 213. 214. 215. 216. 217. 218. 219. 220. 221. 222. 223. 224. 225. 226. 227. 228. 229. 230. 231. 232. 233. 234. 235. 236. 237. 238. 239. 240. 241. 242. 243. 244. 245. 246. 247. 248. 249. 250. 251. 252. 253. 254. 255. 256. 257. 258. 259. 260. 261. 262. 263. 264. 265. 266. 267. 268. 269. 270. 271. 272. 273. 274. 275. 276. 277. 278. 279. 280. 281. 282. 283. 284. 285. 286. 287. 288. 289. 290. 291. 292. 293. 294. 295. 296. 297. 298. 299. 300. 301. 302. 303. 304. 305. 306. 307. 308. 309. 310. 311. 312. 313. 314. 315. 316. 317. 318. 319. 320. 321. 322. 323. 324. 325. 326. 327. 328. 329. 330. 331. 332. 333. 334. 335. 336. 337. 338. 339. 340. 341. 342. 343. 344. 345. 346. 347. 348. 349. 350. 351. 352. 353. 354. 355. 356. 357. 358. 359. 360. 361. 362. 363. 364. 365. 366. 367. 368. 369. 370. 371. 372. 373. 374. 375. 376. 377. 378. 379. 380. 381. 382. 383. 384. 385. 386. 387. 388. 389. 390. 391. 392. 393. 394. 395. 396. 397. 398. 399. 400. 401. 402. 403. 404. 405. 406. 407. 408. 409. 410. 411. 412. 413. 414. 415. 416. 417. 418. 419. 420. 421. 422. 423. 424. 425. 426. 427. 428. 429. 430. 431. 432. 433. 434. 435. 436. 437. 438. 439. 440. 441. 442. 443. 444. 445. 446. 447. 448. 449. 450. 451. 452. 453. 454. 455. 456. 457. 458. 459. 460. 461. 462. 463. 464. 465. 466. 467. 468. 469. 470. 471. 472. 473. 474. 475. 476. 477. 478. 479. 480. 481. 482. 483. 484. 485. 486. 487. 488. 489. 490. 491. 492. 493. 494. 495. 496. 497. 498. 499. 500. 501. 502. 503. 504. 505. 506. 507. 508. 509. 510. 511. 512. 513. 514. 515. 516. 517. 518. 519. 520. 521. 522. 523. 524. 525. 526. 527. 528. 529. 530. 531. 532. 533. 534. 535. 536. 537. 538. 539. 540. 541. 542. 543. 544. 545. 546. 547. 548. 549. 550. 551. 552. 553. 554. 555. 556. 557. 558. 559. 560. 561. 562. 563. 564. 565. 566. 567. 568. 569. 570. 571. 572. 573. 574. 575. 576. 577. 578. 579. 580. 581. 582. 583. 584. 585. 586. 587. 588. 589. 590. 591. 592. 593. 594. 595. 596. 597. 598. 599. 600. 601. 602. 603. 604. 605. 606. 607. 608. 609. 610. 611. 612. 613. 614. 615. 616. 617. 618. 619. 620. 621. 622. 623. 624. 625. 626. 627. 628. 629. 630. 631. 632. 633. 634. 635. 636. 637. 638. 639. 640. 641. 642. 643. 644. 645. 646. 647. 648. 649. 650. 651. 652. 653. 654. 655. 656. 657. 658. 659. 660. 661. 662. 663. 664. 665. 666. 667. 668. 669. 670. 671. 672. 673. 674. 675. 676. 677. 678. 679. 680. 681. 682. 683. 684. 685. 686. 687. 688. 689. 690. 691. 692. 693. 694. 695. 696. 697. 698. 699. 700. 701. 702. 703. 704. 705. 706. 707. 708. 709. 710. 711. 712. 713. 714. 715. 716. 717. 718. 719. 720. 721. 722. 723. 724. 725. 726. 727. 728. 729. 730. 731. 732. 733. 734. 735. 736. 737. 738. 739. 740. 741. 742. 743. 744. 745. 746. 747. 748. 749. 750. 751. 752. 753. 754. 755. 756. 757. 758. 759. 760. 761. 762. 763. 764. 765. 766. 767. 768. 769. 770. 771. 772. 773. 774. 775. 776. 777. 778. 779. 780. 781. 782. 783. 784. 785. 786. 787. 788. 789. 790. 791. 792. 793. 794. 795. 796. 797. 798. 799. 800. 801. 802. 803. 804. 805. 806. 807. 808. 809. 810. 811. 812. 813. 814. 815. 816. 817. 818. 819. 820. 821. 822. 823. 824. 825. 826. 827. 828. 829. 830. 831. 832. 833. 834. 835. 836. 837. 838. 839. 840. 84

๒๒๓๕. ความสัมพันธ์ระหว่างความหมายและสัทภาพของคำในภาษาไทย

at other/w/o to all other terms, conditional, exclusions and extensions in this policy.

**ST. JOHN'S UNIVERSITY**

[illegible][illegible]

**เอกสารแนบท้ายข้อบัญญัติกรุงเทพมหานครและนครหลวง  
(War and Terrorism Exclusion)**

ถ้าข้อความใดในเอกสารหรือเอกสารที่เกี่ยวข้องกับประวัติหรือสถิติหัวใจ ให้บันทึก  
จดบันทึกว่า ความหมายของคำพูดสั้นๆ ความเสียหาย หรือค่าใช้จ่ายใด ๆ ที่คนไข้ไม่ทราบว่าเป็นเหตุโดยตรง  
หรือไม่ โดยรวม เป็นเอกสารหรือเกี่ยวกับความเสียหายของร่างกายหรือไม่ ให้วางเหตุการณ์จากสาเหตุหรือเหตุการณ์ซึ่งส่งผลกระทบ  
หรือข้อเท็จจริง หรือข้อสันนิษฐานจากกรณีอื่น ๆ ใส่ลงในประวัติความเสียหาย

(1) สงคราม การรุกราน การกระทำอย่างลึกลับ ฯลฯ การกระทำที่เป็นปฏิปักษ์หรือการปฏิบัติที่การแบ่งสงคราม ไม่ว่าจะเป็นการประกาศหรือไม่ได้การสงคราม การก่อการกำเริบของประชาชนและชนชาติทุกเชื้อชาติและชนชั้น การเปลี่ยนแปลง การปฏิวัติ การยึดอำนาจทางการเมืองโดยทหาร

[illegible]

อีกสาเหตุหนึ่งที่มีผลต่อความสูญเสีย คือ ความเสียหาย สำหรับรายได้ ๆ หนึ่งจะเป็นสาเหตุของหนี้โดย  
 อ้อม เป็นกรณีจาก หรือ มีส่วนเกี่ยวข้องกับภาระหนี้ ซึ่งกลุ่มบุคคล หนึ่งนี้ มีภาระอุปโภค  
 ซึ่งส่วนใหญ่เป็นหนี้เพื่อการอุปโภค เช่น ใช้ซื้อ 1 และ ซื้อ 2 บ้านต้น

๑. ...

นอกจากนี้ใช้ได้ดีอีกอย่างหนึ่ง, ความคุ้มครอง, ข้อยกเว้นและสิทธิพิเศษในนโยบายได้กำหนดไว้กับ  
Subject otherwise to all other trading conditions, exclusions and exceptions in this policy.



696,570,771  
 10,120,120,120  
 10,120,120,120  
 10,120,120,120  
 10,120,120,120



บริษัท ทีพีประกันภัย จำกัด (มหาชน)  
THIPAYA INSURANCE PUBLIC COMPANY LIMITED

4760 GREG AORLES  
 11520 Ave 3 Road, Cherry Hills  
 Marina, Los Angeles 90270  
 Tel. 310 527 2400  
 FAX: 310 527 2400  
 1015 54  
 www.gregory.com

เอกสารแนบท้ายเป็นส่วนหนึ่งของกรมเลขที่ 14019-114-210006745  
ATTACHING TO AND FORMING A PART OF THE POLICY NO.

[illegible]

### Temporary Removal Clause

Subject to the following provisions the property insured by this policy (other than stock in trade or merchandise if insured hereby) is covered whilst temporarily removed for cleaning, renovation, repair of or other similar purposes, elsewhere on the same or to any other premises and in transit thereto and therefrom by road, rail or inland waterway in the Kingdom of Thailand.

The amount recoverable under this extension in respect of each item of the policy shall not exceed the amount which would have been recoverable had the loss occurred in that part of the premises from which the property is temporarily removed, nor, in respect of any loss occurring elsewhere than at the said premises, 10 % of the Sum Insured by item after deducting therefrom the value of any building (exclusive of fixtures and fittings) stock in trade or merchandise insured thereby.

This extension does not apply to property if and so far as it is otherwise insured, nor, as regards losses occurring elsewhere than at the premises from which the property is temporarily removed, to

- ) motor vehicles and motor chassis licensed for normal road use,
- ) property held by the insured in trust, other than machinery and plant,

IT IS FURTHER AGREED THAT this Policy is extended to cover direct loss by removal from the described premises engaged by the perils insured against, on pro rata for five days at each proper place to which the property covered shall necessarily be removed for preservation from the perils insured against.

ARJ044 - 1350}

นอกจากนี้ให้ยึดถือตามเงื่อนไข, ความคุ้มครอง, ข้อยกเว้นและข้อตกลงอื่นใดภายใต้กรมธรรม์ฉบับนี้ Subject otherwise to all other terms, conditions, exclusions and extensions in this policy.

เป็นที่ลบล้างและเข้าใจว่า ข้อจำกัดการได้อิทธิพลของรัฐบาลไทยในการสร้างประโยชน์ให้สังคมไทยนั้นได้ถูกประเมินค่าต่ำเกินไป

[illegible]

received by the Insurers within 14 days of its occurrence.

Upon notification being given to the Insurers under this condition, the Insured may carry out the repairs or replacement of any minor damage; in all other cases a representative of the Insurers shall have the opportunity of inspecting the loss or damage before any repairs or alterations are effected. Nothing herein shall prevent the Insured from taking such steps as are absolutely necessary for the security and continuation of the contract work.

The Insured shall not be entitled to abandon any property to the Insurers whether taken possession of by the Insurers or not.

- The Insured shall at the expense of the Insurers do and concur in doing and permit to be done all such acts and things as may be necessary or required by the Insurers in the interest of any rights or remedies, or of obtaining relief or indemnity from parties (other than those insured under this Policy) to which the Insurers shall be or would become entitled or subrogated upon their paying for or making good any loss or damage under this Policy, whether such acts and things shall be or become necessary or required before or after the Insurers' indemnification by the Insurers.

**Arbitration clause :** In case of any disputes, differences or claims arising out of this policy between the company and person(s) who has/have right of claims under this policy, the company shall, if person(s) who has/have right of claims wishes, agree to settle such disputes, differences or claims through Arbitration in accordance with the Department of Insurance's directive on Arbitration.

- In the event of
- 7.1 material change in the risk;
  - 7.2 the termination of the Contract by the Principal;
  - 7.3 withdrawal from the Contract by any main Contractor;
  - 7.4 stoppage of work occasioned by any other cause, except seasonal interruption, for a period exceeding one calendar month;
- this policy shall be void unless its continuance be admitted by endorsement signed by and on behalf of the insurers.

- This insurance is not to be called upon in contribution and is only to pay any loss hereon if and so far as not recoverable under any other insurance.

## GENERAL EXCLUSIONS

**The Insurers will not indemnify the Insured in respect of**

- The excesses stated in the Schedule to be borne by the Insured,
- Consequential loss of any kind or liquidated damages or penalties for delay or detention or in connection with guarantees of performance or efficiency,
- Willful act or willful negligence of any director, manager or responsible site official of the Insured,
- Loss or destruction of or damage to any property whatsoever or any loss or expense whatsoever resulting or arising therefrom or any consequential loss or any legal liability of whatsoever nature directly or indirectly caused by or contributed to by or arising from ionising radiations or contamination by radioactivity from any nuclear fuel or from any nuclear waste from the combustion of nuclear fuel. For the purpose of

แต่จากนั้นยังถือตามเดิมไว้, ความคุ้มครอง, ข้อยกเว้นและสิทธิทั้งสิ้น จะภายใต้กฎกระทรวงนี้  
Subject otherwise to all other terms, conditions, exclusions and extensions in this policy.



บริษัท ไทยประกันภัย จำกัด (มหาชน)  
DHPAYA INSURANCE PUBLIC COMPANY LIMITED  
เลขที่สำนักงานทะเบียนพาณิชย์ 14019-114-21000745  
ATTACHING TO AND FORMING A PART OF THE POLICY NO.

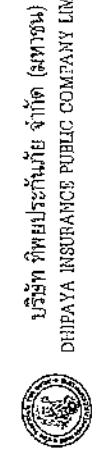

บริษัท ไทยประกันภัย จำกัด (มหาชน)  
DHPAYA INSURANCE PUBLIC COMPANY LIMITED  
เลขที่สำนักงานทะเบียนพาณิชย์ 14019-114-21000745  
ATTACHING TO AND FORMING A PART OF THE POLICY NO.

บริษัท ไทยประกันภัย จำกัด (มหาชน)  
DHPAYA INSURANCE PUBLIC COMPANY LIMITED  
เลขที่สำนักงานทะเบียนพาณิชย์ 14019-114-21000745  
ATTACHING TO AND FORMING A PART OF THE POLICY NO.

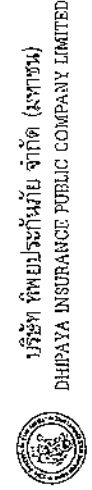

บริษัท ไทยประกันภัย จำกัด (มหาชน)  
DHPAYA INSURANCE PUBLIC COMPANY LIMITED  
เลขที่สำนักงานทะเบียนพาณิชย์ 14019-114-21000745  
ATTACHING TO AND FORMING A PART OF THE POLICY NO.

100

เมื่อเกิดความเสี่ยงภัยขึ้น: บริษัทฯ จะชดเชยค่าเสียหายที่เกิดขึ้นตามเงื่อนไขที่ระบุไว้ในกรมธรรม์ประกันภัยนี้ ให้สอดคล้องตามเงื่อนไขที่ระบุไว้ในกรมธรรม์ประกันภัยนี้

## Section 1 BUILDING AND CIVIL ENGINEERING WORKS

If at any time during the period of insurance stated in the Schedule the property described in the Schedule shall suffer any unforeseen or accidental loss or damage from any cause, other than those specifically excluded, necessitating repair or replacement, the Insurers will indemnify the Insured in respect of all such loss or damage up to an amount not exceeding in respect of each of the items specified in the Schedule the sum set opposite thereto and not exceeding in all the total sum expressed in the said Schedule as insured hereby, except so far as reinstatement may be made as follows:

Payments in respect of claims under this Section of the policy shall not reduce the Sum Insured but the Insured shall pay to the Insurers an additional premium at an agreed rate on the amount of the payment pro rata from the date of loss to the expiry of the Policy. Such additional premium shall be disregarded for the purpose of any adjustment of premium.

The Insurers will also reimburse the Insured for the cost of Clearance of Debris following upon any event giving rise to a claim under this Policy but not exceeding in all the sum set opposite thereto in the Schedule.

## EXCLUSIONS

The Insurers shall not be liable for:

1. loss or damage due to faulty design;
2. normal making good;
3. cost of replacement or rectification of defective material and/or workmanship, but this exclusion shall be limited to the part or parts immediately affected and shall not be deemed to exclude loss or damage resulting from an accident due to such defective material and/or workmanship;
4. wear and tear, corrosion, oxidation, deterioration due to lack of use and normal atmospheric conditions;
5. mechanical and/or electrical breakdown or derangement of construction plant and construction machinery;
6. loss of or damage to vehicles licensed for general road use or waterborne vessels or aircraft;
7. loss of or damage to files, drawings, accounts, bills, currency, stamps, deeds, evidences of debt, notes, securities or cheques;
8. loss discovered only at the time of taking an inventory.

## PERIOD OF INSURANCE

### Construction Period

The liability of the Insurers shall commence, notwithstanding any date to the contrary specified in the Schedule, after unloading of the property specified in the Schedule at the Contract Site and shall expire on the date specified in the Schedule.

The Insurer's liability expires also for any part of the insured contract works taken over or taken into use (whichever shall be earlier) by the Principal prior to the expiry date specified in the Schedule.

### Maintenance Period

If a maintenance period is specified in the Schedule, the liability of the Insurers during this period shall be limited to any loss or damage occasioned by the Insured Contractor(s) in the course of operations carried out for this purpose of complying with the obligations under the Maintenance Clause of the contract.

## SUM INSURED

It is a requirement of this insurance that the amount of insurance stated in the Schedule shall represent: for item 1: the full value of the contract works at the completion at the construction, inclusive of materials,

นอกจากนี้ยังมีเงื่อนไขอื่น, ความคุ้มครอง, ข้อยกเว้นและเงื่อนไขอื่นในกรมธรรม์ประกันภัย  
Subject otherwise to all other terms, conditions, exclusions and extensions in this policy.

100

เมื่อเกิดความเสี่ยงภัยขึ้น: บริษัทฯ จะชดเชยค่าเสียหายที่เกิดขึ้นตามเงื่อนไขที่ระบุไว้ในกรมธรรม์ประกันภัยนี้ ให้สอดคล้องตามเงื่อนไขที่ระบุไว้ในกรมธรรม์ประกันภัยนี้

## Section 11 MACHINERY ERECTION

If at any time during the period of insurance stated in the Schedule the property described in the Schedule shall suffer any unforeseen or accidental loss or damage from any cause, other than those specifically excluded, necessitating repair or replacement, the Insurers will indemnify the Insured in respect of all such loss or damage up to an amount not exceeding in respect of each of the items specified in the Schedule the sum set opposite thereto and not exceeding in all the total sum expressed in the said Schedule as insured hereby, except so far as reinstatement may be made as follows:

Payments in respect of claims made under this Section of the policy shall not reduce the Sum Insured but the Insured shall pay to the Insurers an additional premium at an agreed rate on the amount of the payment pro rata from the date of loss to the expiry of the Policy. Such additional premium shall be disregarded for the purpose of any adjustment of premium.

The Insurers will also reimburse the Insured for the cost of Clearance of Debris following upon any event giving rise to a claim under this Policy but not exceeding in all the sum set opposite thereto in the Schedule.

## EXCLUSIONS

The Insurers shall not be liable for:

1. loss or damage due to faulty design, defective material or casting, bad workmanship other than faults in erection;
2. normal making good;
3. wear and tear, corrosion, oxidation, deterioration due to lack of use and normal atmospheric conditions;
4. mechanical and/or electrical breakdown or derangement of erection machinery and erection equipment;
5. loss of or damage to vehicles licensed for general road use or waterborne vessels or aircraft;
6. loss of or damage to files, drawings, accounts, bills, currency, stamps, deeds, evidences of debt, notes securities, cheques, packing materials such as cases boxes and crates;
7. loss discovered only at the time of taking an inventory

## PERIOD OF INSURANCE

The liability of the Insurers shall commence, notwithstanding any date to the contrary specified in the Schedule, directly after unloading of the property specified in the Schedule at the site. It shall continue until immediately after taking over or after the testing operations are completed, but not beyond four weeks from the date of commencement of the test unless otherwise specified in the Schedule. If for part of a plant testing has been completed and/or that part is put into operation, the cover for such part ceases notwithstanding the expiry date stated in the Schedule.

For second-hand property the Insurance hereunder ceases immediately testing commences.

## SUM INSURED

It is a requirement of this insurance that the amount of insurance stated in the Schedule shall represent: for item 1: the full value of the property at the completion of erection, inclusive of freight, customs duties, due and erection cost.

for item 2: replacement value of erection machinery and tools.

The Insured undertakes to notify the Insurers of any facts resulting in a material increase or decrease of the

นอกจากนี้ยังมีเงื่อนไขอื่น, ความคุ้มครอง, ข้อยกเว้นและเงื่อนไขอื่นในกรมธรรม์ประกันภัย  
Subject otherwise to all other terms, conditions, exclusions and extensions in this policy.



บริษัท ดีพีพี จำกัด  
DHP Insurance Public Company Limited  
10019-114-210000745  
10019-114-210000745

เอกสารแนบท้ายนี้เป็นส่วนหนึ่งของกรมธรรม์เลขที่ 10019-114-210000745  
ATTACHING TO AND FORMING A PART OF THE POLICY NO.

### Section III THIRD PARTY LIABILITY

The Insurers will indemnify the Insured against all sums which the Insured shall become legally liable to pay as compensation for

- 1 accidental bodily injury or illness to any person
- 2 accidental loss of or damage to property occurring in direct connection with the performance of the contract insured by this policy and happening on or in the immediate vicinity of the Contract Site during the Period of Insurance.

In respect of a claim for compensation to which the indemnity provided herein applies, the Insurers will in addition indemnify the Insured against:

- 1 all costs and expenses of litigation recovered by any claimant from the Insured, and
- 2 all costs and expenses of litigation incurred with the written consent of the Insurers in resisting any claim.

The Liability of the Insurers under this section shall not exceed the limits of indemnity stated in the Schedule

### EXCLUSIONS

The Insurers will not indemnify the Insured in respect of expenditure incurred in repairing or replacing any work or property covered or coverable under Section I and/or II of this Policy;

- 2 damage to any property or land or building caused by vibration or by the removal or weakening of support or injury or damage to any person or property occasioned by or resulting from any such damage;

### 3 Liability arising out of

- 3.1 bodily injury to or illness of employees or workmen of the Contractor (s) or the Principal or any other firm connected with the contract work or members of their families;
- 3.2 loss of or damage to property belonging to or held in care, custody or control of the Contractor (s), the Principal or any other firm connected with the contract work or an employee or workman of one of the aforesaid;
- 3.3 any accident caused by vehicles licensed for general road use or by waterborne vessels or aircraft;
- 3.4 any contract or agreement unless such liability would have attached in the absence of such contract or agreement;
- 3.5 technical or professional advice given by the Insured or by any person acting on behalf of the Insured.

### SPECIAL CONDITIONS

The Insured shall not negotiate, pay, settle, admit or repudiate any claim under the Policy without the consent of the Insurers, who shall be entitled, if they so desire, to take over and conduct in the name of the Insured the defence or settlement of any claim or to prosecute for their own benefit in the name of the Insured any claim for indemnity or damages or otherwise and shall have full discretion in the conduct of any proceedings or in the settlement of any claim and the Insured shall give all such information and assistance as the Insurers may require.

The Insurers may in respect of any claim or claims pay to the Insured the amount of their maximum liability as stated in the Schedule or such lesser sum for which the claim or claims can be settled (subject in either case to deduction of any sum or sums already paid on account of such claim or claims) and thereafter the Insurers shall be under no further liability in respect of such claim or claims except for payment of costs and expenses incurred prior to the date of such payment and for which the Insurers may be liable hereunder.

นอกจากนี้ให้ถือเสมือนเงื่อนไข, ความคุ้มครอง, ข้อยกเว้นและข้อตกลงอื่นโดยกรมธรรม์แนบท้าย  
Subject otherwise to all other terms, conditions, exclusions and extensions in this policy.



บริษัท ดีพีพี จำกัด  
DHP Insurance Public Company Limited  
10019-114-210000745  
10019-114-210000745

เอกสารแนบท้ายนี้เป็นส่วนหนึ่งของกรมธรรม์เลขที่ 10019-114-210000745  
ATTACHING TO AND FORMING A PART OF THE POLICY NO.

### CAR004 CROSS LIABILITY CLAUSE

#### 1. INSURANCE COVER

1.1. It is agreed and understood that for the purpose of the Third Party Liability Section of this Policy, any person or body specified as the Insured in the Schedule shall be considered as separate and distinct entity and the words "the Insured" shall be considered as applying to each such person or body as if a separate policy had been issued to each of them in his name alone.

The Insurers waive all rights of subrogation which they may have or acquire against the said persons or bodies, provided always that:

- 1.2. nothing in this clause shall be deemed to increase the Insurers' liability beyond the limits of indemnity stated in the Schedule;
- 1.3. all other terms, conditions and exclusions of the Policy shall apply insofar as they are not modified or replaced by the stipulations of this Endorsement.

#### 2. EXCLUSIONS of particular significance for this endorsement

The insurers shall not be liable for:

- 2.1. any loss of or damage to property which is or could have been insured under this Material Damage Section of this Policy;
- 2.2. any loss of or damage to adjoining property which is owned by one of the Insured;
- 2.3. fatal or non-fatal injury or illness of employees or workmen who are or could have been insured under workmen's compensation and/or employer's liability insurance.

#### 3. PERIOD OF INSURANCE

The Period of Insurance for this Endorsement is identical to the period of insurance specified in the Schedule for the Third Party Liability Section.

#### 4. LIMIT OF LIABILITY

The Limit of Liability under this Endorsement is the amount entered in the Schedule under the Third Party Liability Section.

นอกจากนี้ให้ถือเสมือนเงื่อนไข, ความคุ้มครอง, ข้อยกเว้นและข้อตกลงอื่นโดยกรมธรรม์แนบท้าย  
Subject otherwise to all other terms, conditions, exclusions and extensions in this policy.

กรมส่งเสริมการค้าระหว่างประเทศ  
กระทรวงพาณิชย์  
เลขที่ 1111 807530  
วันที่ 14/01/2563  
02020873



บริษัท ทิพยประกันภัย จำกัด (มหาชน)  
DHIPAYA INSURANCE PUBLIC COMPANY LIMITED

เอกสารแนบท้ายนี้เป็นส่วนหนึ่งของกรมธรรม์เลขที่ 14019-114-210000745  
ATTACHING TO AND FORMING A PART OF THE POLICY NO.

กรมส่งเสริมการค้าระหว่างประเทศ  
กระทรวงพาณิชย์  
เลขที่ 1111 807530  
วันที่ 14/01/2563  
02020873

(pp)

เป็นที่พึงประสงค์ได้แก่: ถ้าหากความเสียหายที่เกิดขึ้นเนื่องด้วยข้อบกพร่องในการออกแบบโครงสร้างที่ปรากฏในเอกสารแนบท้ายนี้ ไม่ได้อาศัยความเสียหายที่ปรากฏในเอกสารแนบท้ายนี้ ให้ถือว่าความเสียหายที่ปรากฏในเอกสารแนบท้ายนี้ ไม่ได้อาศัยความเสียหายที่ปรากฏในเอกสารแนบท้ายนี้

#### Consequence of Faulty Design (DE3) - Subject to no change in structure design

This policy excludes loss of or damage to and the cost necessary to replace, repair or rectify

- Property Insured which is in a defective condition due to a defect in design, plan specification, materials, or workmanship of such Property Insured or any part thereof
- Property Insured lost or damaged to enable the replacement, repair or rectification of Property Insured excluded by (a) above

Exclusion (a) above shall not apply to other Property Insured which is free of the defective condition but is damaged in consequence thereof.

For the purpose of the policy and not merely this Exclusion, the Property Insured shall not be regarded as lost or damaged solely by virtue of the existence of any defect in design, plan, specification, materials, or workmanship in the Property Insured or any part thereof.

เอกสารนี้ใช้เพื่อวัตถุประสงค์เฉพาะ, ความคุ้มครอง, ข้อยกเว้นและสภาวะที่มิได้ภายใต้กรมธรรม์ฉบับนี้  
Subject otherwise to all other terms, conditions, exclusions and extensions in this policy.

กรมส่งเสริมการค้าระหว่างประเทศ  
กระทรวงพาณิชย์  
เลขที่ 1111 807530  
วันที่ 14/01/2563  
02020873



บริษัท ทิพยประกันภัย จำกัด (มหาชน)  
DHIPAYA INSURANCE PUBLIC COMPANY LIMITED

เอกสารแนบท้ายนี้เป็นส่วนหนึ่งของกรมธรรม์เลขที่ 14019-114-210000745  
ATTACHING TO AND FORMING A PART OF THE POLICY NO.

กรมส่งเสริมการค้าระหว่างประเทศ  
กระทรวงพาณิชย์  
เลขที่ 1111 807530  
วันที่ 14/01/2563  
02020873

(pp)

เป็นที่พึงประสงค์ได้แก่: ถ้าหากความเสียหายที่เกิดขึ้นเนื่องด้วยข้อบกพร่องในการออกแบบโครงสร้างที่ปรากฏในเอกสารแนบท้ายนี้ ไม่ได้อาศัยความเสียหายที่ปรากฏในเอกสารแนบท้ายนี้ ให้ถือว่าความเสียหายที่ปรากฏในเอกสารแนบท้ายนี้ ไม่ได้อาศัยความเสียหายที่ปรากฏในเอกสารแนบท้ายนี้

#### CAR/17 DEBRIS REMOVAL CLAUSE

It is hereby declared and noted that the insurance under this policy is extended to include costs and expenses necessarily incurred by the Insured with the consent of the company in

- Removing Debris
- Dismantling and/or Demolishing
- Storing up or Propping

of any insured property under this policy for damage by any cause not excluding by this policy.

The Limit of Liability under this Endorsement shall not exceed as stated in the schedule any one accident and in aggregate.

However, the liability of the Company under this clause and the policy shall in no case exceed the sum insured hereby.

เอกสารนี้ใช้เพื่อวัตถุประสงค์เฉพาะ, ความคุ้มครอง, ข้อยกเว้นและสภาวะที่มิได้ภายใต้กรมธรรม์ฉบับนี้  
Subject otherwise to all other terms, conditions, exclusions and extensions in this policy.



บริษัท ประกันภัย  
บริษัท ประกันภัย  
บริษัท ประกันภัย  
บริษัท ประกันภัย  
บริษัท ประกันภัย



บริษัท ทิพย์ประกันภัย จำกัด (มหาชน)  
DHIPAYA INSURANCE PUBLIC COMPANY LIMITED

เอกสารแนบท้ายนี้เป็นส่วนหนึ่งของกรมธรรม์เลขที่ 14019-114-210000745  
ATTACHING TO AND FORMING A PART OF THE POLICY NO.

HEAD OFFICE ADDRESS -  
111/111/111 Road, Bangkok 10111  
Tel. 02-000-0000  
Fax. 02-000-0000  
www.dhipaya.co.th

เป็นเอกสารแนบท้าย (ถ้า) ที่แนบมาโดยเอกสารแนบท้ายนี้ซึ่งมีผลบังคับใช้ตั้งแต่วันที่ 14019-114-210000745  
This is an attachment to the policy (if any) and shall be deemed to be part of the policy from the date of its issuance.

#### CAR010 EXISTING UNDERGROUND CABLES OR PIPELINES CLAUSE

Notwithstanding the conditions, provisions and other endorsements of the policy, it is understood and agreed that the following special conditions shall apply:

The Insurers shall not be liable under the policy to indemnify loss of or damage to existing underground cables or pipes of any kind (electric cables, telephone cables, water and gas, pipes, sewers and other-pipelines, etc.) unless prior to the commencement of works the Insured had requested and obtained from the public authorities or the owners of such and underground system the exact position of cables or pipes the Insured had traced their existence and indicated location

The Indemnity shall in any case be restricted to the repair costs of such cables or pipes. Any consequential damage shall be excluded from the policy cover.

The Insurers shall not be liable for the first as stated in the schedule or .....% of the claimed amount whichever is greater in respect of each and every occurrence.

นอกจากนี้เพื่อเป็นการเตือนความจำ, ความคุ้มครอง, ข้อยกเว้นและสภาวะที่แนบมาโดยกรมธรรม์ฉบับนี้  
Subject otherwise to all other terms, conditions, exclusions and extensions in this policy.

สำนักงานใหญ่  
บริษัท ประกันภัย  
บริษัท ประกันภัย  
บริษัท ประกันภัย  
บริษัท ประกันภัย



บริษัท ทิพย์ประกันภัย จำกัด (มหาชน)  
DHIPAYA INSURANCE PUBLIC COMPANY LIMITED

เอกสารแนบท้ายนี้เป็นส่วนหนึ่งของกรมธรรม์เลขที่ 14019-114-210000745  
ATTACHING TO AND FORMING A PART OF THE POLICY NO.

เป็นเอกสารแนบท้าย (ถ้า) ที่แนบมาโดยเอกสารแนบท้ายนี้ซึ่งมีผลบังคับใช้ตั้งแต่วันที่ 14019-114-210000745  
This is an attachment to the policy (if any) and shall be deemed to be part of the policy from the date of its issuance.

#### CAR026 EXTENSION OF CONTRACT PERIOD CLAUSE (..... Month)

It is hereby understood and agreed that Insurers shall automatically extend the period of Insurance under the Policy for as stated in the schedule if there is any delay in completion of the contract at premium to be agreed. Such additional premium to be payable on commencement of the extension in period.

All other terms and conditions of the Policy remain unaltered.

นอกจากนี้เพื่อเป็นการเตือนความจำ, ความคุ้มครอง, ข้อยกเว้นและสภาวะที่แนบมาโดยกรมธรรม์ฉบับนี้  
Subject otherwise to all other terms, conditions, exclusions and extensions in this policy.

1000 Illinois Ave. # 4  
 NYC, NY  
 FAX 212 677 7261  
 TEL 212 677 7260  
 500 West 114th Street  
 New York, NY 10027

เอกสารแนบท้ายเป็น<sup>๕</sup>ส่วนหนึ่งของกรมเลขที่ 14019-114-21000745  
ATTACHING TO AND FORMING A PART OF THE POLICY NO.

เป็นที่กล่าวถึงกันมา ด้วยที่กล่าวถึงโดยลึกลับหรือด้วยลักษณะที่ปรากฏโดยการบรรยายให้ฟังเท่านั้น ไม่ค่อยมีความหมายที่ปรากฏโดยลักษณะที่ปรากฏ

**CAR/030 ERRORS AND OMISSION CLAUSE**

This insurance shall not be invalidated by the insured having omitted to state any fact material to be known for estimating the risk or by any error in reporting values. In the event any error comes to the attention of the insured, such fact shall be reported within 30 days and premium adjusted in accordance with the revised values.

นอกจากนี้ข้อดีที่ควรรณรงค์ คือ ความคุ้มค่าและศักยภาพที่ยังคงภายใต้การขยายตัวของ  
subject otherwise to all other terms, conditions, exclusions and extensions in this policy.

[illegible]

 บริษัท ธิพพะประกันภัย จำกัด (มหาชน)  
DHIPAYA INSURANCE PUBLIC COMPANY LIMITED

เอกสารแนบมาเพื่อเป็นส่วนหนึ่งของกรมสรรพากรเลขที่ 14019-114-210000745  
ATTACHING TO AND FORMING A PART OF THE POLICY NO.

ปฏิกิริยาเคมีของสารอินทรีย์กับอนุมูลอิสระที่เกิดขึ้นในร่างกายสามารถมีบทบาทสำคัญต่อสุขภาพและการเกิดโรคได้

[pp]

**CAR/043 LOSS NOTIFICATION CLAUSE**

Notwithstanding anything contained to the contrary, it is agreed that this Insurance will not be prejudiced by any inadvertent delay errors or omissions in notifying the Insurers within.....days of any circumstances or events giving rise or likely to give rise to a claim under this Policy.

นอกจากนี้ยังถือโอกาสแจ้งให้, ความคุ้มครอง, ข้อยกเว้นและข้อยกเว้นโดยภายใต้การรวมผลประโยชน์  
Subject otherwise to all other terms, conditions, exclusions and extensions in this policy.



บริษัท พิชัยประกันภัย จำกัด (มหาชน)  
DHIPAYA INSURANCE PUBLIC COMPANY LIMITED

เอกสารแนบท้ายนี้เป็นส่วนหนึ่งของกรมธรรม์เลขที่ 14019-114-210009745  
ATTACHING TO AND FORMING A PART OF THE POLICY NO.

ATTACHING TO AND FORMING A PART OF THE POLICY NO.

[illegible]

บริษัท กัลปพฤกษ์ จำกัด (มหาชน)

DHIPAYA INSURANCE PUBLIC COMPANY LIMITED

เอกสารแนบท้ายนี้เป็นส่วนหนึ่งของกรมเลขที่ 14019-114-210003745  
ATTACHING TO AND FORMING A PART OF THE POLICY NO.

[illegible]

เป็นสื่อกลางและใช้ได้ทันที ถ้าต้องการในเอกสารหรือตัวครอบเป็นที่ยอมรับจากทั่วทุกมุมโลก ก็ไปขอรับจาก *OpenOffice.org* หรือ *LibreOffice* ในรูปของ *OpenDocument* หรือ *OpenOffice.org* หรือ *LibreOffice* ก็ได้

**CAR/046 OFFSITE STORAGE CLAUSE**

It is hereby declared and agreed that the insurance under this policy is extended to cover the construction materials in off-site storage awaiting delivery to the contract site.

The liability of the Insurer under this extension in respect of all or any occurrence shall not exceed \$100,000,000 in the aggregate.

Subject always to the policy term, conditions and exceptions.

เป็นเหตุผลและข้อพิจารณา ที่ต้องการมีเอกสารชี้แจงข้อเท็จจริงที่ปรากฏในเอกสารประกอบนี้ ให้สอดคล้องตามหลักการของบัญชีแห่ง  
 11-12-2013 09:47 AM ความยาว: 0.00 Kbytes 1-3-1313 09:47 AM Model: 11-12-2013 09:47 AM 2013-12-13 09:47 AM

**CAR/048 PILING CONSTRUCTION CLAUSE**

Notwithstanding the conditions, provisions and other endorsements of the Policy, it is agreed and understood that the Insurers shall not be liable to indemnify the Insured in respect of:

1. Loss of or damage to piles and/or casings due to misplacement, jacking and/or extraction thereof.
2. Costs incurred in case of abandoned piling work.
3. Costs in excess of "original pile value in place" (piling TCV divided by number of piles).
4. Costs incurred in rectifying undamaged piles which have deviated due to soil movement.

นอกจากนี้ยังได้พิจารณาเงื่อนไข, ความคุ้มครอง, ข้อยกเว้นและสัจพจน์อื่นใดก็ตามที่แทรกซึมลงไปใน Subject otherwise to all other terms, conditions, exclusions and extensions in this policy.

นอกจากนี้เพื่อตีตลาดเงินนี้, ความคุ้มครอง, ข้อยกเว้นและลักษณะโดยทั่วไป (คำรวมการคุ้มครอง)  
Subject otherwise to all other terms, conditions, exclusions and extensions in this policy.



บริษัท ดิปปะประกันภัย จำกัด (มหาชน)  
Dhipaya Insurance Public Company Limited  
เลขที่ 114-21000745  
02-2521344  
02-2521345



บริษัท ดิปปะประกันภัย จำกัด (มหาชน)  
DHIPAYA INSURANCE PUBLIC COMPANY LIMITED

เอกสารแนบท้ายนี้เป็นส่วนหนึ่งของกรมธรรม์เลขที่ 14019-114-21000745  
ATTACHING TO AND FORMING A PART OF THE POLICY NO.

บริษัท ดิปปะประกันภัย จำกัด (มหาชน)  
Dhipaya Insurance Public Company Limited  
เลขที่ 114-21000745  
02-2521344  
02-2521345

[PP]

เป็นที่ยอมรับและเข้าใจกันว่า ข้อความในเอกสารแนบท้ายนี้มีความสำคัญต่อกรมธรรม์ประกันภัยนี้ ให้ข้อความเหล่านี้รวมกันเป็นเอกสารแนบท้ายนี้  
It is hereby acknowledged and agreed that the following appendices form part of the insurance policy.

#### CAR 052. PROFESSIONAL FEES CLAUSE

The Insurance under this Policy includes in addition an amount in respect of Architects' Surveyors and Consulting Engineers' Fees or other professional fees necessarily incurred by the Insured in the reinstatement of the Property Insured consequent upon its loss or damage but not for preparing any claim, it being understood that the amount payable for such fees shall not exceed those authorised by the appropriate professional body.

The Limit of Liability under this clause is as mentioned in the Schedule.

All other terms and conditions remain unchanged.

นอกจากนี้ให้ถือว่าข้อความแนบท้าย, ความคุ้มครอง, ข้อยกเว้นและลักษณะอื่นใดภายใต้กรมธรรม์ประกันภัยนี้  
Subject otherwise to all other terms, conditions, exclusions and extensions in this policy.

บริษัท ดิปปะประกันภัย จำกัด (มหาชน)  
Dhipaya Insurance Public Company Limited  
เลขที่ 114-21000745  
02-2521344  
02-2521345



บริษัท ดิปปะประกันภัย จำกัด (มหาชน)  
DHIPAYA INSURANCE PUBLIC COMPANY LIMITED

เอกสารแนบท้ายนี้เป็นส่วนหนึ่งของกรมธรรม์เลขที่ 14019-114-21000745  
ATTACHING TO AND FORMING A PART OF THE POLICY NO.

[PP]

เป็นที่ยอมรับและเข้าใจกันว่า ข้อความในเอกสารแนบท้ายนี้มีความสำคัญต่อกรมธรรม์ประกันภัยนี้ ให้ข้อความเหล่านี้รวมกันเป็นเอกสารแนบท้ายนี้  
It is hereby acknowledged and agreed that the following appendices form part of the insurance policy.

2.4. this insurance does not cover any loss or damage occasioned by or through or in consequence, directly or indirectly, of any of the following occurrences :

- 2.4.1. war, invasion, act of foreign enemy, hostilities or warlike operations (whether war be declared or not) civil war
- 2.4.2. mutiny, military rising, insurrection, rebellion, revolution, military or usurped power
- 2.4.3. any act of person acting on behalf of or in connection with any organisation with activities directed towards the overthrow by force of the Government de jure or de facto or to the influencing of it by terrorism or violence

In any action, suit or other proceeding, where the Insurers allege that by reason of the provisions of this condition any loss or damage is not covered by this insurance, the burden of proving that such loss or damage is covered shall be upon the Insured

#### 3. PERIOD OF INSURANCE

- 3.1. Commencement : this Riot and Strike cover shall commence and expire on the date specified in the Schedule
- 3.2. Termination : this insurance may at any time be terminated by the Insurers on notice to that effect being given to the Insured, in which case the Insurers shall be liable to repay a pro-rata proportion of the premium for the unexpired term from the date of cancellation

#### 4. SUM INSURED

The Sum Insured is identical with the estimated total value of the contract works as entered in the Schedule of the Policy.

นอกจากนี้ให้ถือว่าข้อความแนบท้าย, ความคุ้มครอง, ข้อยกเว้นและลักษณะอื่นใดภายใต้กรมธรรม์ประกันภัยนี้  
Subject otherwise to all other terms, conditions, exclusions and extensions in this policy.

กรมส่งเสริมการค้าระหว่างประเทศ  
กระทรวงพาณิชย์  
150/15 ถนนวิภาวดีรังสิต  
จตุจักร กรุงเทพฯ 10210  
โทร 0-2622-5555  
โทร 0-2622-5555  
www.ditp.go.th



บริษัท ทิพยประกันภัย จำกัด (มหาชน)  
DHIPAYA INSURANCE PUBLIC COMPANY LIMITED

กรมส่งเสริมการค้าระหว่างประเทศ  
กระทรวงพาณิชย์  
150/15 ถนนวิภาวดีรังสิต  
จตุจักร กรุงเทพฯ 10210  
โทร 0-2622-5555  
โทร 0-2622-5555  
www.ditp.go.th

เอกสารแนบท้ายนี้เป็นส่วนหนึ่งของกรมธรรม์เลขที่ 14019-114-210000745  
ATTACHING TO AND FORMING A PART OF THE POLICY NO.

เป็นข้อตกลงและข้อจำกัดที่ทั้งสองฝ่ายได้ตกลงกันไว้เกี่ยวกับสิทธิการเรียกร้องค่าเสียหายที่เกิดขึ้นจากอุบัติเหตุการประกันภัยที่ทั้งสองฝ่ายได้ตกลงกันไว้  
This is an agreement and limitation of the policy in this contract, it is hereby noted and agreed that the following stipulations prevail:

#### CAR/065 TEMPORARY PROTECTION CLAUSE

This policy extends to cover costs and expenses incurred by or on behalf of any of the Insured anywhere within the Territorial Limits mentioned in the schedule in the purchasing and/or hiring and in the erection and dismantling of hoardings, barriers, fences and any other form of protection which the relevant Insured must provide, in order to comply with the requirements of any Government Department, Local Government or other Statutory Authority, provided that the indemnity afforded by this clause shall only apply where the requirement to provide protection as aforesaid occurs as a result of the operation of any peril or eventuality hereby insured against.

The limit of liability under this clause shall in no case exceed as stated in the schedule any one occurrence and in aggregate.

นอกจากนี้เพื่อข้อควรพิจารณาอื่นใด, ความคุ้มครอง, ข้อยกเว้นและลักษณะอื่นใดภายใต้กรมธรรม์ฉบับนี้  
Subject otherwise to all other terms, conditions, exclusions and extensions in this policy.

กรมส่งเสริมการค้าระหว่างประเทศ  
กระทรวงพาณิชย์  
150/15 ถนนวิภาวดีรังสิต  
จตุจักร กรุงเทพฯ 10210  
โทร 0-2622-5555  
โทร 0-2622-5555  
www.ditp.go.th



บริษัท ทิพยประกันภัย จำกัด (มหาชน)  
DHIPAYA INSURANCE PUBLIC COMPANY LIMITED

เอกสารแนบท้ายนี้เป็นส่วนหนึ่งของกรมธรรม์เลขที่ 14019-114-210000745  
ATTACHING TO AND FORMING A PART OF THE POLICY NO.

เป็นข้อตกลงและข้อจำกัดที่ทั้งสองฝ่ายได้ตกลงกันไว้เกี่ยวกับสิทธิการเรียกร้องค่าเสียหายที่เกิดขึ้นจากอุบัติเหตุการประกันภัยที่ทั้งสองฝ่ายได้ตกลงกันไว้  
This is an agreement and limitation of the policy in this contract, it is hereby noted and agreed that the following stipulations prevail:

#### CAR/072 WAIVER OF SUBROGATION

The Insurers agree to waive any rights and remedies and relief to which they may become entitled by subrogation against any corporation or organization (including their directors, officers, employees or servants) in which the Principal named in the Schedule of the Policy has an interest.

Subject otherwise to all other terms exceptions and conditions of this Policy.

นอกจากนี้เพื่อข้อควรพิจารณาอื่นใด, ความคุ้มครอง, ข้อยกเว้นและลักษณะอื่นใดภายใต้กรมธรรม์ฉบับนี้  
Subject otherwise to all other terms, conditions, exclusions and extensions in this policy.

สำนักงานใหญ่ (กรุงเทพ)  
เลขที่อาคาร ๑๖๖ ถนนสุขุมวิท  
ซอย ๑๖ แขวงคลองเตย เขตคลองเตย  
กรุงเทพฯ 10110  
โทรศัพท์ (๐๒) ๒๖๖-๒๖๖๖  
โทรสาร (๐๒) ๒๖๖-๒๖๖๖  
แฟกซ์ (๐๒) ๒๖๖-๒๖๖๖  
เว็บไซต์ www.dhipaya.com



บริษัท คิปปะประกันภัย จำกัด (มหาชน)  
DHIPIYA INSURANCE PUBLIC COMPANY LIMITED

เอกสารแนบท้ายนี้เป็นส่วนหนึ่งของกรมธรรม์เลขที่ 14019-114-210000745  
ATTACHING TO AND FORMING A PART OF THE POLICY NO.

HEAD OFFICE ADDRESS  
166 Rama 4 Road, Klongteay  
Bangkok, Thailand 10110  
TEL: 02-266-2666  
FAX: 02-266-2666  
www.dhipaya.com

(PP)

เมื่อผู้ซื้อกรมธรรม์ได้จ่ายค่าเบี้ยประกันภัยแล้วและได้ชำระเงินค่าเบี้ยประกันภัยแล้ว บริษัทฯ จะถือว่าตนได้โอนกรรมสิทธิ์ในทรัพย์สินที่ประกันภัยให้แก่บริษัทฯ และบริษัทฯ จะถือว่าตนได้โอนกรรมสิทธิ์ในทรัพย์สินที่ประกันภัยให้แก่บริษัทฯ

#### Sue and Labour Clause

The sum insured extends to include reasonable expenses incurred by the Insured in their efforts to recover safeguard or preserve the property insured, to minimise any loss insured thereunder, or to prosecute in its own name any claim for indemnity or otherwise in respect of such loss provided the company has consented to such action.

นอกจากนี้ใช้บังคับตามเงื่อนไข, ความคุ้มครอง, ข้อยกเว้นและสภาวะอื่นใดภายใต้กรมธรรม์ฉบับนี้  
Subject otherwise to all other terms, conditions, exclusions and extensions in this policy.

สำนักงานใหญ่ (กรุงเทพ)  
เลขที่อาคาร ๑๖๖ ถนนสุขุมวิท  
ซอย ๑๖ แขวงคลองเตย เขตคลองเตย  
กรุงเทพฯ 10110  
โทรศัพท์ (๐๒) ๒๖๖-๒๖๖๖  
โทรสาร (๐๒) ๒๖๖-๒๖๖๖  
แฟกซ์ (๐๒) ๒๖๖-๒๖๖๖  
เว็บไซต์ www.dhipaya.com



บริษัท คิปปะประกันภัย จำกัด (มหาชน)  
DHIPIYA INSURANCE PUBLIC COMPANY LIMITED

เอกสารแนบท้ายนี้เป็นส่วนหนึ่งของกรมธรรม์เลขที่ 14019-114-210000745  
ATTACHING TO AND FORMING A PART OF THE POLICY NO.

HEAD OFFICE ADDRESS  
166 Rama 4 Road, Klongteay  
Bangkok, Thailand 10110  
TEL: 02-266-2666  
FAX: 02-266-2666  
www.dhipaya.com

(PP)

เมื่อผู้ซื้อกรมธรรม์ได้จ่ายค่าเบี้ยประกันภัยแล้วและได้ชำระเงินค่าเบี้ยประกันภัยแล้ว บริษัทฯ จะถือว่าตนได้โอนกรรมสิทธิ์ในทรัพย์สินที่ประกันภัยให้แก่บริษัทฯ และบริษัทฯ จะถือว่าตนได้โอนกรรมสิทธิ์ในทรัพย์สินที่ประกันภัยให้แก่บริษัทฯ

#### Special Conditions Concerning Safety Measures with Respect to Precipitation, Flood and Inundation (MR-110)

It is agreed and understood that otherwise subject to the terms, exclusions, provisions and conditions contained in the Policy or endorsed thereon, the Insurers shall not indemnify the Insured for loss, damage or liability caused directly or indirectly by precipitation, flood or inundation if adequate safety measures have been taken in designing and executing the project involved.

For the purposes of this endorsement adequate safety measures shall mean that, at all times throughout the policy period, allowance is made for precipitation, flood and inundation up to a return period of 20 years for the location insured on the basis of the statistics prepared by the meteorological agencies.

Loss, damage or liability resulting from the Insured's not immediately removing obstructions (e.g. sand, trees) from watercourses within the construction site, whether carrying water or not, in order to maintain free waterflow shall not be indemnifiable.

CAT/110-MR - 1360

นอกจากนี้ใช้บังคับตามเงื่อนไข, ความคุ้มครอง, ข้อยกเว้นและสภาวะอื่นใดภายใต้กรมธรรม์ฉบับนี้  
Subject otherwise to all other terms, conditions, exclusions and extensions in this policy.





บริษัท ทิพยประกันภัย จำกัด (มหาชน)  
DHIPAYA INSURANCE PUBLIC COMPANY LIMITED

เอกสารแนบท้ายแผนพัฒนาเศรษฐกิจและสังคมแห่งชาติ ฉบับที่ ๑๑  
 ATTACHING TO AND FORMING A PART OF THE POLICY NO. 14019-114-210000745

[illegible]

บริษัท ทรัพย์ประกันภัย จำกัด (มหาชน)  
DHIPAYA INSURANCE PUBLIC COMPANY LIMITED

เอกสารแนบท้ายนี้เป็นส่วนหนึ่งของกฎกระทรวงฯ เลขที่ 16019-114-210000745  
ATTACHING TO AND FORMING A PART OF THE POLICY NO.

[illegible]

7 A Site Safety Coordinator is appointed.

A reliable fire alarm system is installed and whenever possible a direct communication link maintained with the nearest fire brigade.

A Fire Protection Plan and a Site Fire Action Plan are implemented and updated regularly.

The contractor's personnel are trained in fire-fighting and fire-fighting drills carried out weekly. The nearest fire brigade is familiarized with the site and immediate access maintained for it at all times.

8 The site is fenced off and access controlled.

Value per storage unit:

CAR/112-MR-1362

[illegible]

**Cover For Insured Contract Works Taken Over Or Put Into Service (MR 116)**

It is agreed and understood that otherwise subject to the terms, exclusions, provisions and conditions contained in the Policy or endorsed thereon and subject to the Insured having paid the agreed extra premium, the insurance shall be extended to cover.

loss of or damages to parts of the insured contract works taken over or put into service if such loss or damage emanates from the construction of the items insured under Section 1 and happens during the period of cover.

**Extra premium:**

CAR/116-MR-1366

นอกจากนี้ยังถือตามเงื่อนไข, ความคุ้มครอง, ข้อยกเว้นและสภาวะเงื่อนไขโดยทั่วไปที่กรมคุ้มครอง  
Subject otherwise to all other terms, conditions, exclusions and extensions in this policy.

นอกจากนี้ยังได้พิจารณาเงื่อนไข, ความคุ้มครอง, ข้อยกเว้นและสัถกัมภังชนโดยภายใต้การคุ้มครองฉบับนี้  
Subject otherwise to all other terms, conditions, exclusions and extensions in this policy.

ภาคผนวก 10ข

---

เอกสารแสดงวิศวกรดูแลการก่อสร้าง





1000



1000

